

2025年 暦年半年版

# INDB 発行市場レポート (抜粋版)

2025年7月31日



株式会社 **アイ・エヌ情報センター**  
I-N INFORMATION SYSTEMS, LTD.

# 1. 資本市場における資金調達状況

### 資金調達状況

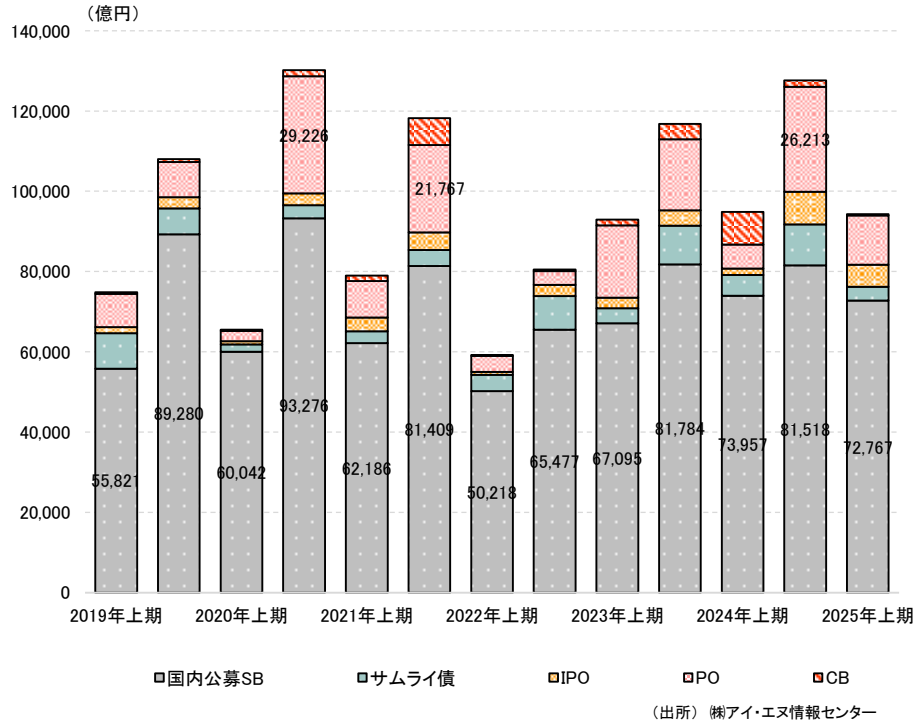

### デット・エクイティ比率

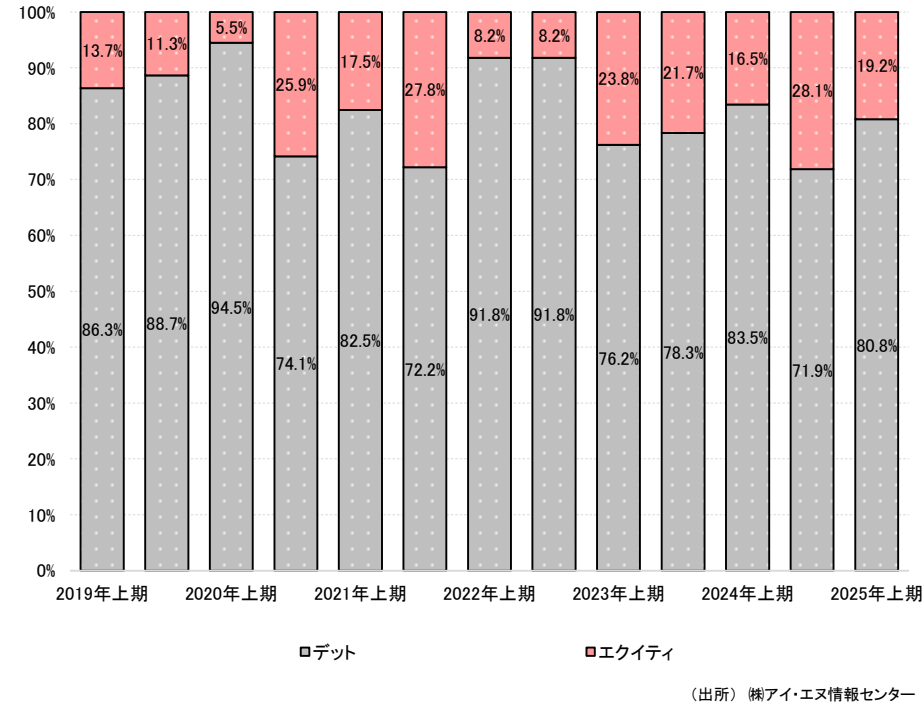

・資金調達は、前年同期比560億円減(0.6%減)の9兆4,307億円となりました。

・デット・エクイティ比率は、デット80.8%、エクイティ19.2%となりました。

## 2-1. ESG債 発行額

2019年上期～2025年上期 発行額・案件数

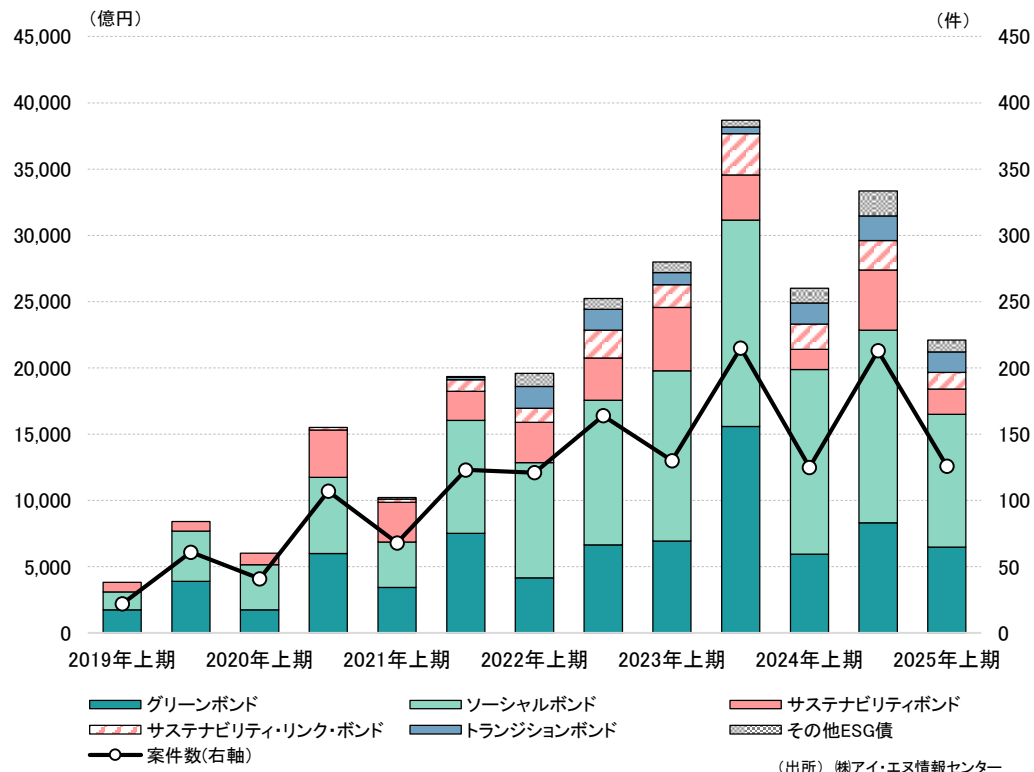

(出所) ㈱アイ・エヌ情報センター

2025年上期 債券種類シェア

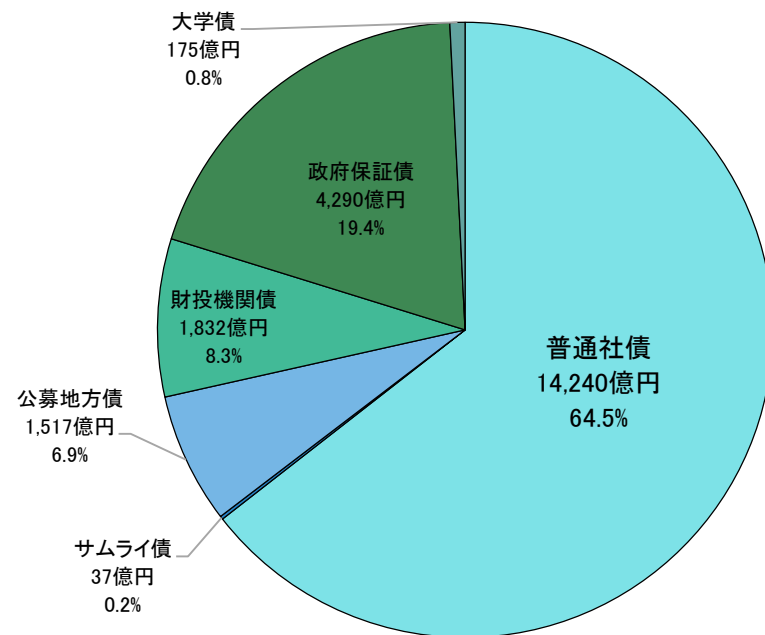

(出所) ㈱アイ・エヌ情報センター

・ESG債の発行額は、前年同期比15.1%減の2兆2,091億円となりました。

内訳は、グリーンボンド(6,471億円)、ソーシャルボンド(1兆36億円)、サステナビリティボンド(1,902億円)、

サステナビリティ・リンク・ボンド(1,250億円)、トランジションボンド(1,553億円)、その他(879億円)となりました。

・債券種類シェアでは、普通社債が1兆4,240億円(64.5%)で最も多くなりました。

## 2-2. ESG債(国内公募普通社債)の主な銘柄

コード	発行体	ESG債	回数	発行総額 (億円)	払込期日	償還期日	利率	クーポン種別	主幹事会社	*社債管理会社/FA
1288	東日本高速道路	ソーシャルボンド	120	1,180	2025/04/30	2030/03/19	1.066	固定利付き	大和証券、野村證券、みずほ証券、SMBC日興証券、三菱UFJモルガン・スタンレー証券	*みずほ銀行
1290	西日本高速道路	ソーシャルボンド	100	1,000	2025/05/28	2030/05/28	1.271	固定利付き	みずほ証券、野村證券、SMBC日興証券、大和証券、三菱UFJモルガン・スタンレー証券	*みずほ銀行
1288	東日本高速道路	ソーシャルボンド	119	800	2025/04/30	2027/03/19	0.683	固定利付き	大和証券、野村證券、三菱UFJモルガン・スタンレー証券、SMBC日興証券、みずほ証券	*みずほ銀行
1289	中日本高速道路	ソーシャルボンド	112	600	2025/05/21	2030/05/21	1.261	固定利付き	SMBC日興証券、大和証券、みずほ証券	*三菱UFJ銀行
8804	東京建物	サステナビリティボンド	4	500	2025/06/05	2062/06/05	0	他の変動利付き	みずほ証券、大和証券、SMBC日興証券	みずほ銀行
1289	中日本高速道路	グリーンボンド	113	500	2025/05/21	2030/03/19	1.256	固定利付き	SMBC日興証券、大和証券、みずほ証券	*三菱UFJ銀行
8801	三井不動産	グリーンボンド	88	500	2025/05/29	2030/05/29	1.382	固定利付き	SMBC日興証券、野村證券、大和証券、みずほ証券、三菱UFJモルガン・スタンレー証券、岡三証券、東海東京証券、BofA証券	三井住友信託銀行
8801	三井不動産	グリーンボンド	89	500	2025/05/29	2035/05/29	2.105	固定利付き	SMBC日興証券、野村證券、大和証券、みずほ証券、三菱UFJモルガン・スタンレー証券、岡三証券、東海東京証券、BofA証券	三井住友信託銀行
3289	東急不動産ホールディングス	グリーンボンド	3	400	2025/03/13	2060/03/12	0	他の変動利付き	みずほ証券、大和証券、野村證券、三菱UFJモルガン・スタンレー証券	三井住友信託銀行
7912	大日本印刷	サステナビリティ・リンク・ボンド	7	400	2025/05/01	2030/05/01	1.253	固定利付き	みずほ証券、野村證券、大和証券、三菱UFJモルガン・スタンレー証券、SMBC日興証券	みずほ銀行
0907	首都高速道路	ソーシャルボンド	35	350	2025/02/13	2029/12/20	1.108	固定利付き	みずほ証券、大和証券、SMBC日興証券	*みずほ銀行
7261	マツダ	その他ESG債(トランジション/ ソーシャルボンド)	35	350	2025/03/17	2032/03/17	1.86	固定利付き	SMBC日興証券、野村證券、みずほ証券、三菱UFJモルガン・スタンレー証券	*三井住友銀行
2503	キリンホールディングス	ソーシャルボンド	26	300	2025/05/29	2030/05/29	1.412	固定利付き	三菱UFJモルガン・スタンレー証券、みずほ証券、野村證券、SMBC日興証券	三菱UFJ銀行
3231	野村不動産ホールディングス	グリーンボンド	19	270	2025/06/17	2030/06/17	1.428	固定利付き	野村證券	三井住友銀行
1290	西日本高速道路	ソーシャルボンド	101	253	2025/05/28	2032/05/28	1.437	固定利付き	野村證券、みずほ証券、SMBC日興証券、大和証券、三菱UFJモルガン・スタンレー証券	*みずほ銀行
1288	東日本高速道路	ソーシャルボンド	121	251	2025/04/30	2035/04/27	1.475	固定利付き	大和証券、SMBC日興証券、野村證券、みずほ証券、三菱UFJモルガン・スタンレー証券	*みずほ銀行
9503	関西電力	トランジションボンド	571	250	2025/04/10	2035/04/25	1.766	固定利付き	大和証券、野村證券、三菱UFJモルガン・スタンレー証券、東海東京証券	みずほ銀行
0908	阪神高速道路	サステナビリティボンド	32	250	2025/02/13	2028/05/31	0.937	固定利付き	SMBC日興証券、野村證券、みずほ証券	*みずほ銀行

(出所) ㈱アイ・エヌ情報センター

※本資料に記載されている情報は、信頼できると考える情報源に基づいて作成し正確性には充分配慮しておりますが、㈱アイ・エヌ情報センターが正確かつ完全であることを保証するものではありません。  
※この資料の一切の権利は㈱アイ・エヌ情報センターに属しています。※弊社サービス「INDB Funding Eye」で作成しております。

# 3-1. 普通社債 発行額

2019年上期～2025年上期 発行額・案件数

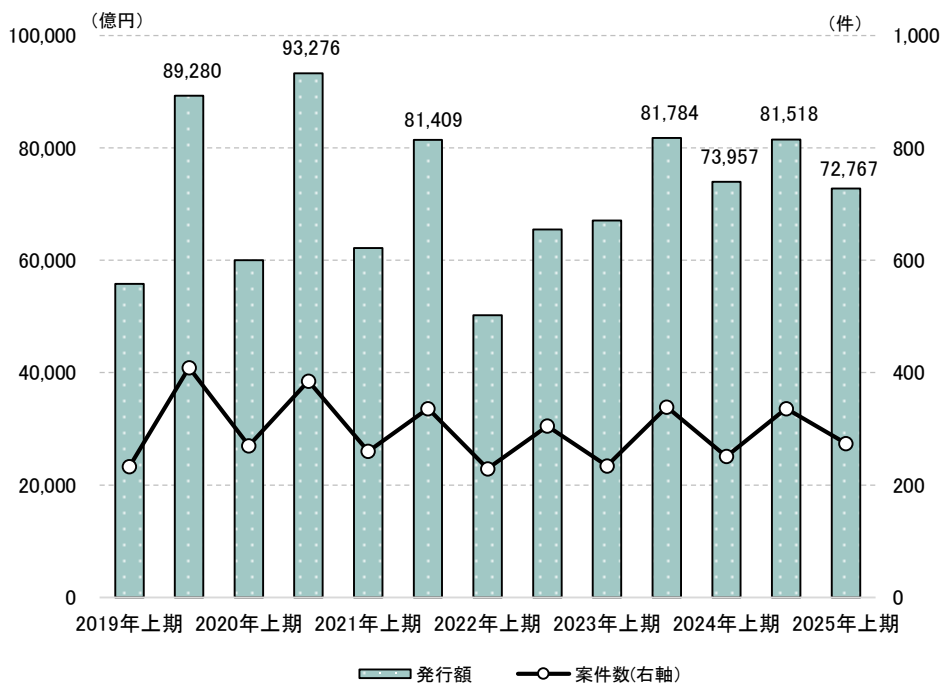

(出所) ㈱アイ・エヌ情報センター

2019年上期～2025年上期 業種別発行シェア

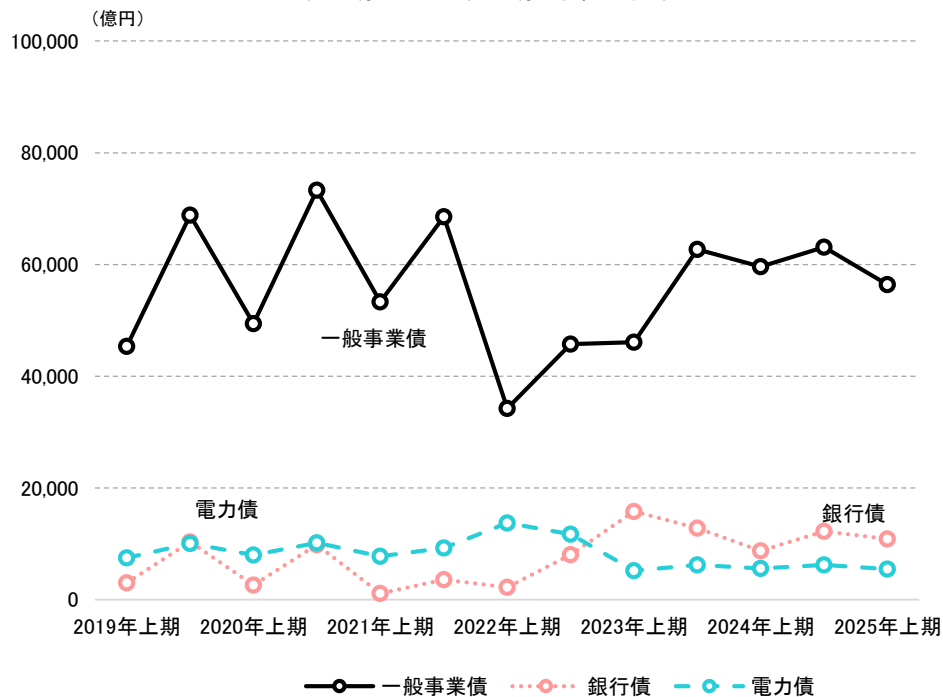

(出所) ㈱アイ・エヌ情報センター

- ・普通社債の発行額は、前年同期比1.6%減の7兆2,767億円となりました。また、案件数は23件増の274件となりました。
- ・一般事業債の発行額は、前年同期比5.4%減の5兆6,406億円となりました。
- ・銀行債の発行額は、前年同期比24.3%増の1兆880億円となりました。
- ・電力債の発行額は、前年同期比2.1%減の5,481億円となりました。

## 3-2. 普通社債 業種／発行体ランキング

2025年上期 業種ランキング

順位 (前年同期)	業種	発行総額 (億円)	シェア (%)
1 (2)	金融・保険業	20,486	28.2
2 (1)	運輸情報通信業	14,665	20.2
3 (4)	製造業	14,190	19.5
4 (3)	その他	12,747	17.5
5 (5)	電気・ガス業	3,534	4.9
6 (7)	不動産業	2,996	4.1
7 (8)	建設業	2,200	3.0
8 (6)	商業	1,816	2.5
9 (9)	サービス業	133	0.2

※業種は東証33分類を大分類(10分類)で集計。  
「その他」は、投資法人、各高速道路、上場実績のない公募債発行企業など。

(出所) ㈱アイ・エヌ情報センター

2025年上期 発行体ランキング

順位 (前年同期)	コード	発行体	案件数	発行総額 (億円)	シェア (%)
1 (1)	9984	ソフトバンクグループ	2	6,200	8.5
2 (9)	8306	三菱UFJフィナンシャル・グループ	6	4,890	6.7
3 (5)	1289	中日本高速道路	4	3,000	4.1
4 (21)	8473	SBIホールディングス	3	2,400	3.3
4 (3)	8316	三井住友フィナンシャルグループ	2	2,400	3.3
6 (11)	1288	東日本高速道路	3	2,231	3.1
7 (-)	8604	野村ホールディングス	5	2,200	3.0
7 (10)	9518	東京電力パワーグリッド	5	2,200	3.0
9 (8)	9434	ソフトバンク	3	2,076	2.9
10 (2)	4502	武田薬品工業	3	1,840	2.5

(出所) ㈱アイ・エヌ情報センター

- ・業種ランキングでは、金融・保険業が2兆486億円(28.2%)で1位となりました。
- ・発行体ランキングでは、ソフトバンクグループが6,200億円(2件)を発行し1位となりました。

### 3-3. 普通社債 劣後債

2019年上期～2025年上期 発行額・案件数

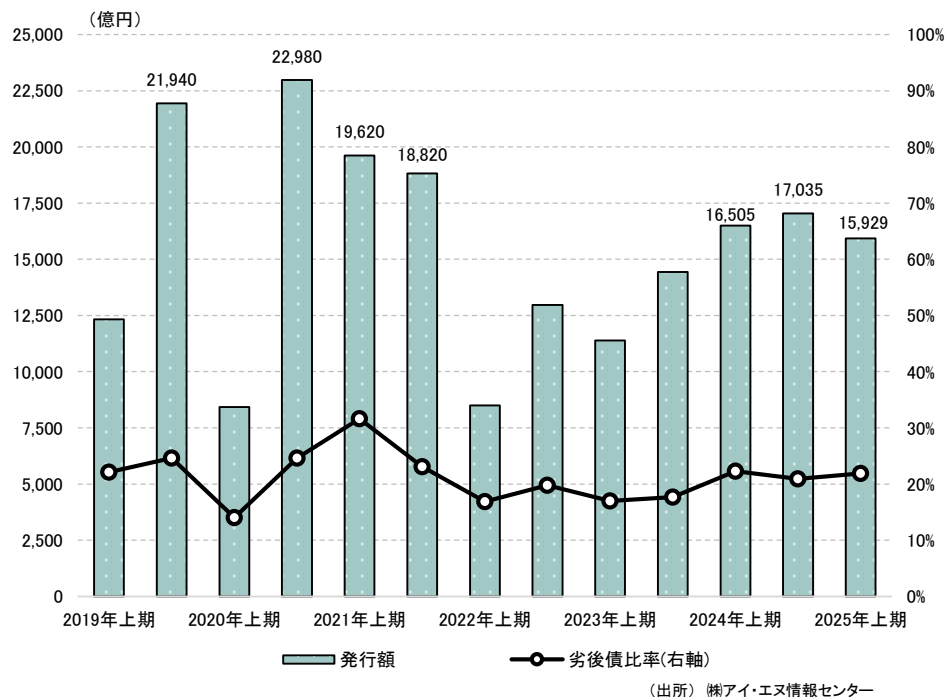

2025年上期 発行体ランキング

順位 (前年同期)	コード	発行体	案件数	発行総額 (億円)	シェア (%)
1 (4)	8306	三菱UFJフィナンシャル・グループ	4	4,490	28.2
2 (2)	8316	三井住友フィナンシャルグループ	2	2,400	15.1
3 (-)	8604	野村ホールディングス	5	2,200	13.8
4 (-)	9201	日本航空	2	1,789	11.2
5 (3)	8411	みずほフィナンシャルグループ	2	1,640	10.3
6 (-)	3003	ヒューリック	1	600	3.8
7 (-)	8804	東京建物	1	500	3.1
7 (-)	8309	三井住友トラストグループ	1	500	3.1
9 (-)	3289	東急不動産ホールディングス	1	400	2.5
10 (-)	8591	オリックス	1	390	2.4

(出所) ㈱アイ・エヌ情報センター

- ・発行額は、前年同期比3.5%減の1兆5,929億円となりました。
- ・発行体ランキングでは、三菱UFJフィナンシャル・グループが4,490億円(28.2%)を発行し1位となりました。

### 3-4. 普通社債 個人向け社債

2019年上期～2025年上期 発行額・案件数

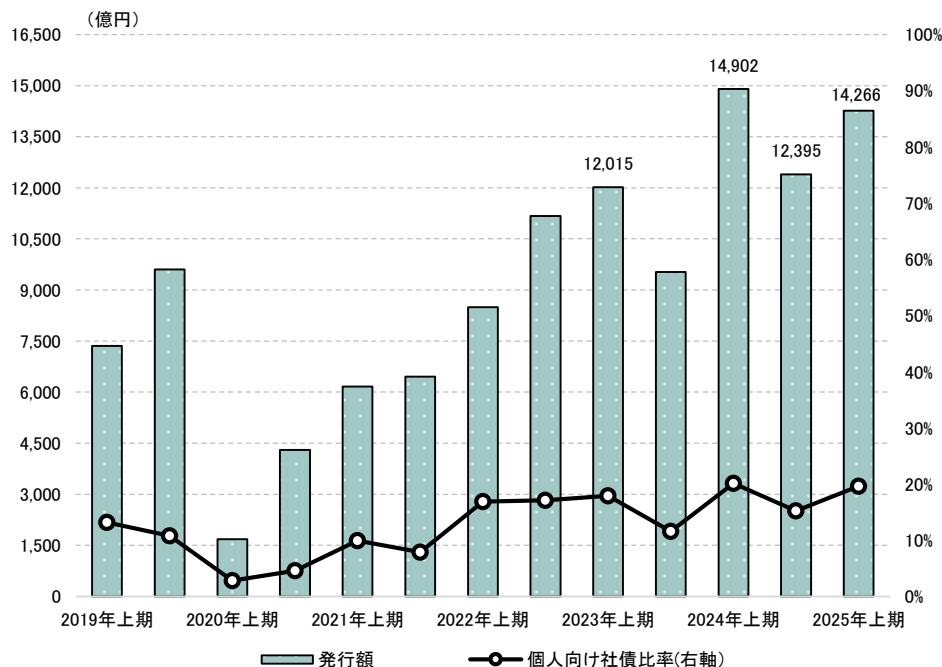

(出所) ㈱アイ・エヌ情報センター

2025年上期 発行体ランキング

順位 (前年同期)	コード	発行体	案件数	発行総額 (億円)	シェア (%)
1 (1)	9984	ソフトバンクグループ	1	6,000	42.1
2 (-)	8473	SBIホールディングス	1	1,700	11.9
3 (-)	8306	三菱UFJフィナンシャル・グループ	2	1,690	11.8
4 (2)	9434	ソフトバンク	1	1,260	8.8
5 (-)	7336	楽天カード	1	800	5.6
6 (15)	8601	大和証券グループ本社	1	640	4.5
7 (-)	8604	野村ホールディングス	1	600	4.2
8 (3)	9435	光通信	1	400	2.8
9 (-)	7261	マツダ	1	350	2.5
10 (6)	9520	JERA	1	250	1.8

(出所) ㈱アイ・エヌ情報センター

- ・発行額は、前年同期比4.3%減の1兆4,266億円となりました。
- ・発行体ランキングでは、ソフトバンクグループが6,000億円(42.1%)を発行し1位となりました。

# 4-1. サムライ債

2019年上期～2025年上期 発行額・案件数

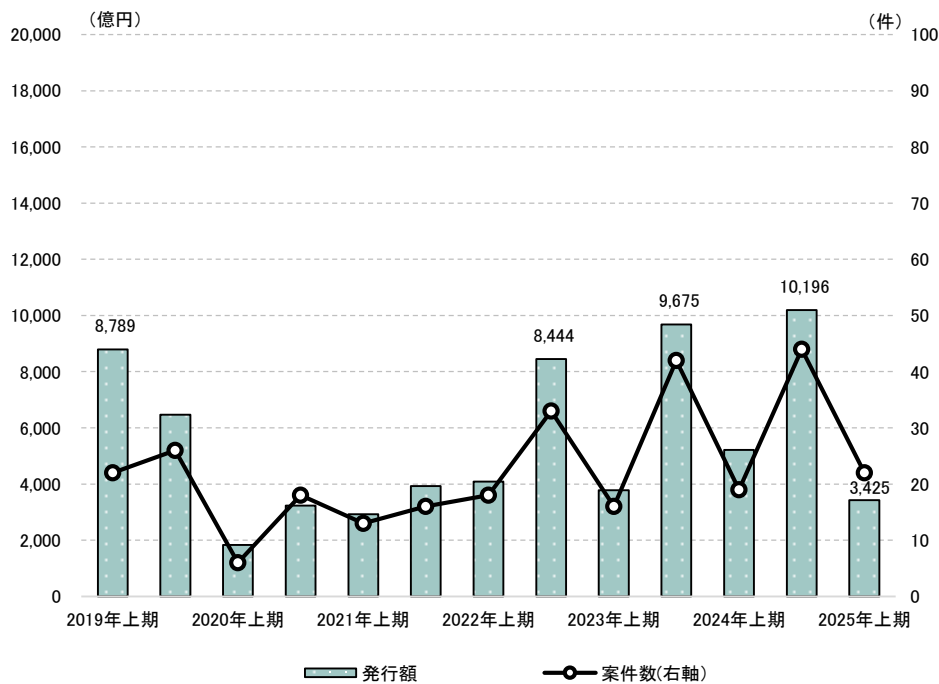

(出所) ㈱アイ・エヌ情報センター

2025年上期 発行体ランキング／国籍別発行シェア

順位 (前年同期)	発行体	案件数	発行総額 (億円)	シェア (%)
1 (1)	クレディ・アグリコル・エス・エー	14	1,793	52.4
2 (2)	インドネシア共和国	5	1,032	30.1
3 (-)	大韓航空	1	300	8.8
3 (-)	ケーティー	2	300	8.8

(出所) ㈱アイ・エヌ情報センター

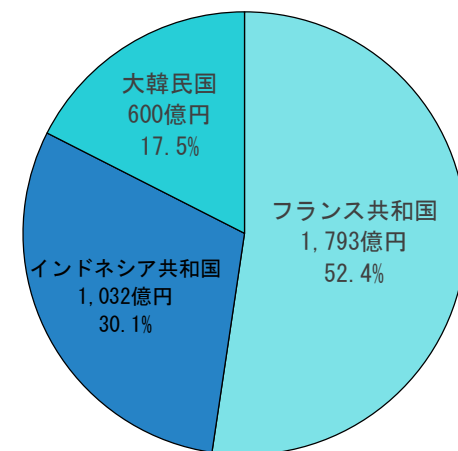

(出所) ㈱アイ・エヌ情報センター

- ・発行額は、前年同期比34.3%減の3,425億円となりました。案件数は、3件増の22件となりました。
- ・発行体ランキングでは、クレディ・アグリコル・エス・エーが1,793億円を発行し1位となりました。
- ・国籍別発行シェアでは、フランス共和国が1,793億円を発行し1位となりました。

# 5-1. 新規公開 募集総額

2019年上期～2025年上期 募集総額・案件数

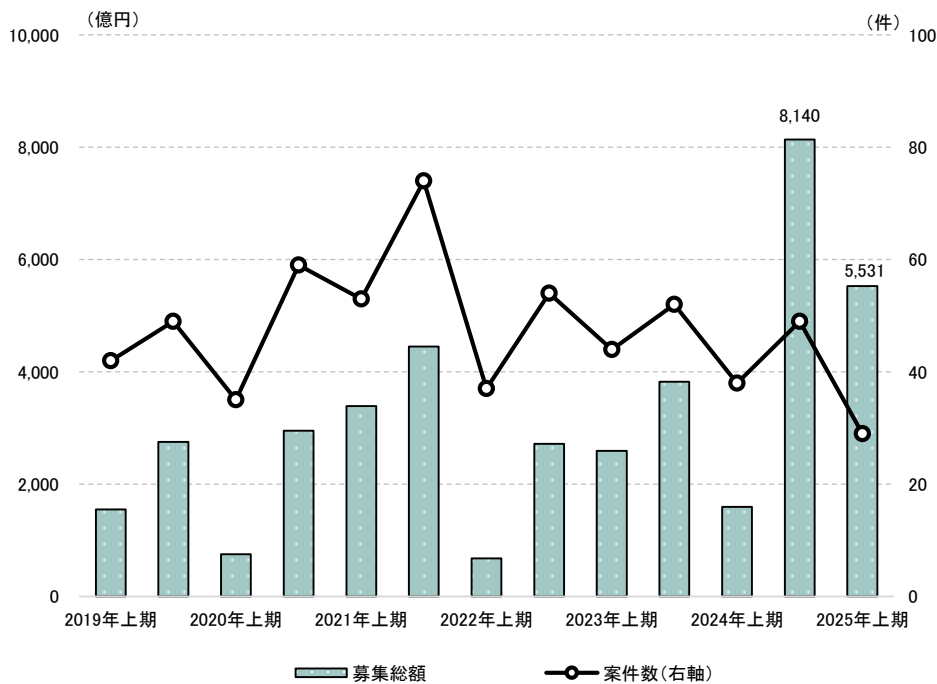

(出所) ㈱アイ・エヌ情報センター

2025年上期 IPO上場市場社数・シェア

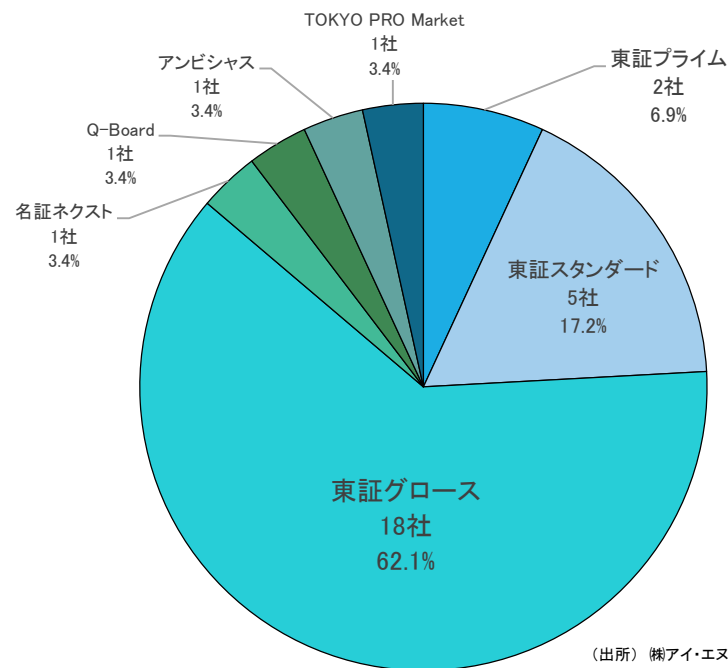

(出所) ㈱アイ・エヌ情報センター

- ・新規公開の募集総額は、前年同期比3.5倍の5,531億円となりました。案件数は、9件減の29件となりました。
- ・上場市場ごとの社数では、東証グロースが18社 (62.1%) で最も多くなりました。

## 5-2. 新規公開 業種／発行体ランキング

2025年上期 業種ランキング

順位	業種	募集総額 (億円)	シェア (%)
1 (4)	製造業	4,788	86.6
2 (2)	サービス業	287	5.2
3 (3)	運輸情報通信業	170	3.1
4 (1)	商業	160	2.9
5 (5)	電気・ガス業	95	1.7
6 (6)	建設業	31	0.6

※業種は東証33分類を大分類(10分類)で集計。

(出所) ㈱アイ・エヌ情報センター

2025年上期 発行体ランキング

順位	コード	発行体	募集総額 (億円)	シェア (%)
1	5016	JX金属	4,386	79.3
2	368A	北里コーポレーション	216	3.9
3	367A	プリモグローバルホールディングス	160	2.9
4	350A	デジタルグリッド	95	1.7
5	336A	ダイナミックマッププラットフォーム	89	1.6
6	339A	プログレス・テクノロジーズ グループ	85	1.5
7	325A	TENTIAL	64	1.2
8	365A	伊澤タオル	43	0.8
9	366A	ウェルネス・コミュニケーションズ	43	0.8
10	372A	レント	42	0.8

(出所) ㈱アイ・エヌ情報センター

- ・業種ランキングでは、製造業が86.6%を占め1位となりました。
- ・発行体ランキングでは、JX金属が4,386億円で1位となりました。

## 6-1. 公募・売出 募集総額

2019年上期～2025年上期 募集総額・案件数

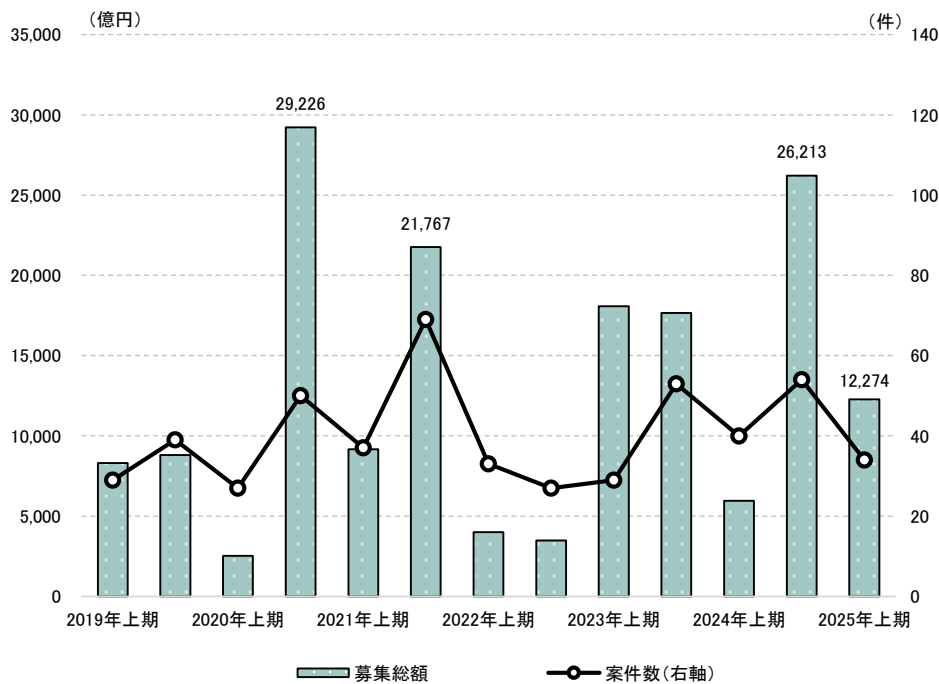

(出所) ㈱アイ・エヌ情報センター

2025年上期 募集総額シェア

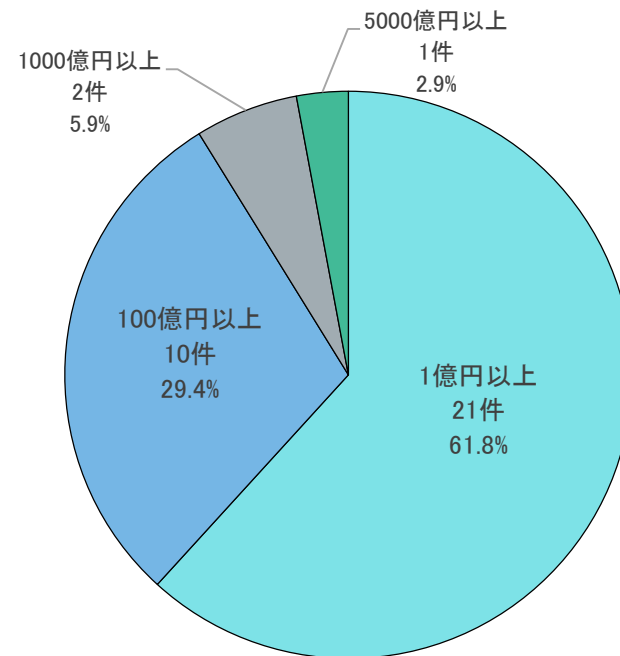

(出所) ㈱アイ・エヌ情報センター

- ・公募・売出の募集総額は、前年同期比2.1倍の1兆2,274億円となりました。
- ・案件数は、6件減の34件となりました。また、募集方法別の件数内訳は、公募2件、売出24件、公募・売出8件となりました。
- ・募集総額は、1億円以上100億円未満が21件となり最も多くなりました。

## 6-2. 公募・売出 業種／発行体ランキング

2025年上期 業種ランキング

順位	業種	募集総額 (億円)	シェア (%)
1 (9)	金融・保険業	6,351	51.7
2 (3)	製造業	3,832	31.2
3 (2)	運輸情報通信業	521	4.2
4 (5)	サービス業	483	3.9
5 (1)	商業	397	3.2
6 (6)	不動産業	292	2.4
7 (10)	建設業	288	2.3
8 (4)	投資法人	110	0.9

※業種は東証33分類を大分類(10分類)で集計。

(出所) ㈱アイ・エヌ情報センター

2025年上期 発行体ランキング

順位	コード	発行体	募集総額 (億円)	シェア (%)
1 (-)	7182	ゆうちょ銀行	5,920	48.2
2 (-)	7269	スズキ	1,642	13.4
3 (-)	6981	村田製作所	1,416	11.5
4 (-)	7202	いすゞ自動車	599	4.9
5 (-)	5844	京都フィナンシャルグループ	431	3.5
6 (-)	9166	GENDA	244	2.0
7 (-)	9409	テレビ朝日ホールディングス	234	1.9
8 (-)	9003	相鉄ホールディングス	205	1.7
9 (-)	1969	高砂熱学工業	187	1.5
10 (-)	186A	アストロスケールホールディングス	117	1.0

(出所) ㈱アイ・エヌ情報センター

- ・業種ランキングでは、金融・保険業が6,351億円で1位となりました。
- ・発行体ランキングでは、ゆうちょ銀行が5,920億円で1位となりました。
- ・発行体ランキングでは、上位10社中7社がグローバルまたは海外案件となりました。

### 2019年上期～2025年上期 募集総額・案件数

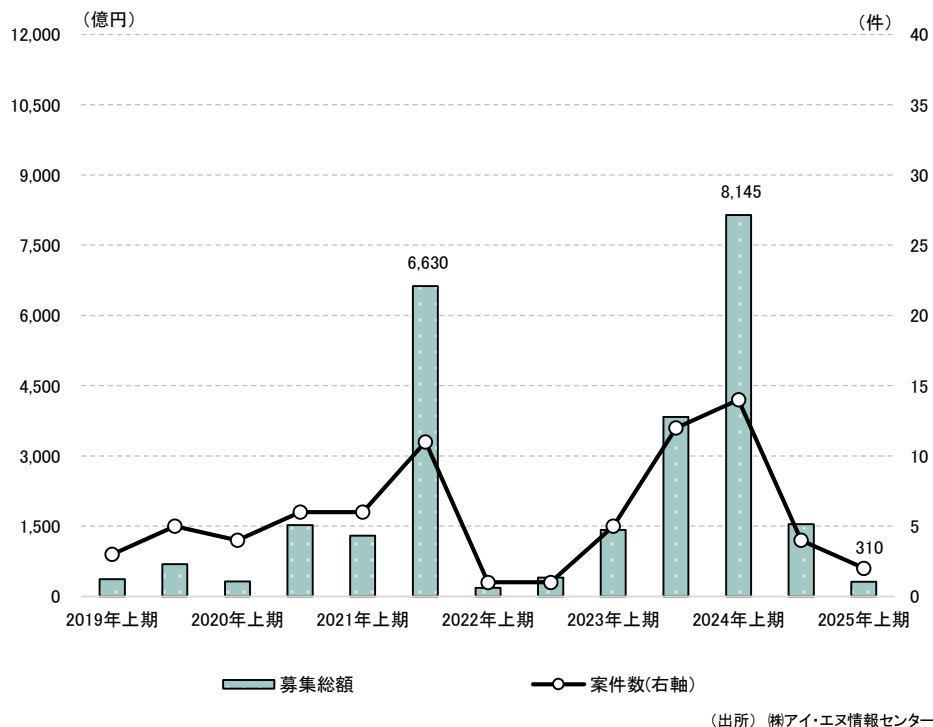

### 2025年上期 発行体ランキング

順位 (前年同期)	コード	発行体	案件数	募集総額 (億円)	シェア (%)
1 (-)	4527	ロート製薬	1	250	80.6
2 (-)	6458	新晃工業	1	60	19.4

(出所) ㈱アイ・エヌ情報センター

- ・発行額は、前年同期比96.2%減の310億円となりました。案件数は、12件減の2件となりました。
- ・発行体ランキングでは、ロート製薬が250億円で1位となりました。

※本資料に記載されている情報は、信頼できると考える情報源に基づいて作成し正確性には充分配慮しておりますが、㈱アイ・エヌ情報センターが正確かつ完全であることを保証するものではありません。  
 ※この資料の一切の権利は㈱アイ・エヌ情報センターに属しています。※弊社サービス「INDB Funding Eye」で作成しております。

## 8-1. 自己株式 取得枠／取得実施

2019年上期～2025年上期 取得枠・取得実施状況

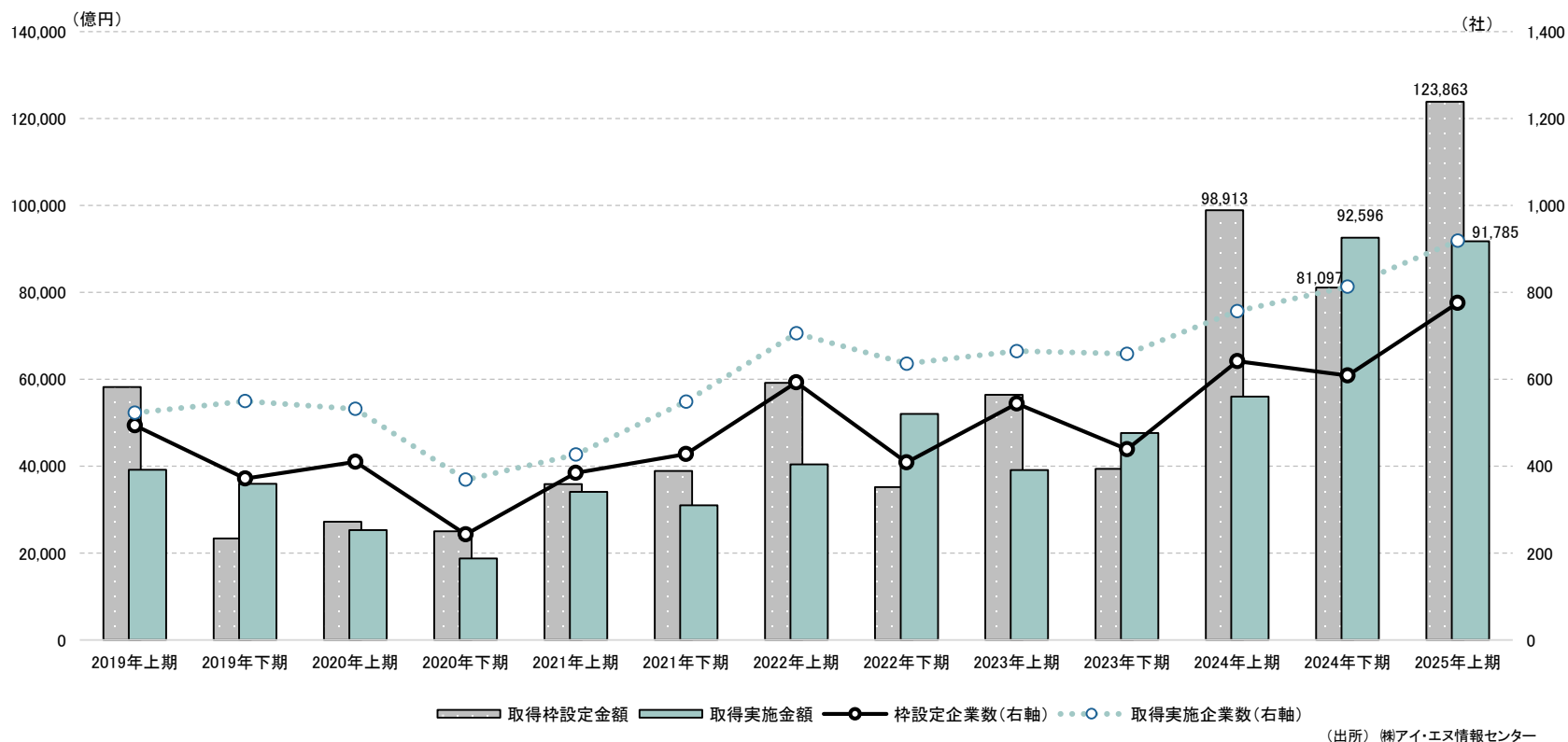

- ・取得枠設定金額は、前年同期比25.2%増の12兆3,863億円となりました。枠設定企業数は、134社増の776社となりました。
- ・取得実施金額は、前年同期比63.8%増の9兆1,785億円となりました。取得実施企業数は、162社増の919社となりました。
- ・取得枠設定金額、枠設定企業数、取得実施企業数、いずれも金庫株解禁（2001年10月1日商法改正）以降、過去最高となりました。

## 8-2. 自己株式 取得枠／取得実施 業種ランキング

2025年上期 自己株式取得枠設定業種ランキング

順位 (前年同期)	業種	案件数	取得枠設定 金額(億円)	シェア (%)
1 (1)	製造業	324	53,303	43.0
2 (2)	商業	111	23,149	18.7
3 (4)	運輸情報通信業	126	16,315	13.2
4 (3)	金融・保険業	58	15,011	12.1
5 (5)	サービス業	93	8,884	7.2
6 (7)	不動産業	19	2,732	2.2
7 (8)	電気・ガス業	5	2,670	2.2
8 (6)	建設業	35	1,637	1.3
9 (10)	水産・農林業	4	112	0.1
10 (9)	鉱業	1	50	0.0

※業種は東証33分類を大分類(10分類)で集計。

(出所) ㈱アイ・エヌ情報センター

2025年上期 自己株式取得実施業種ランキング

順位 (前年同期)	業種	案件数	取得実施金額 (億円)	シェア (%)
1 (1)	製造業	393	43,249	47.1
2 (3)	運輸情報通信業	164	14,153	15.4
3 (2)	金融・保険業	60	12,655	13.8
4 (4)	商業	129	8,525	9.3
5 (5)	サービス業	100	7,456	8.1
6 (6)	建設業	41	2,418	2.6
7 (8)	不動産業	23	1,712	1.9
8 (7)	電気・ガス業	4	1,486	1.6
9 (10)	水産・農林業	4	83	0.1
10 (9)	鉱業	1	47	0.1

(出所) ㈱アイ・エヌ情報センター

- ・取得枠設定の業種ランキングでは、製造業が5兆3,303億円で1位となりました。
- ・取得実施の業種ランキングでも、製造業が4兆3,249億円で1位となりました。

## 8-3. 自己株式 取得枠／取得実施 発行体ランキング

2025年上期 自己株式取得枠設定 発行体ランキング

順位 (前年同期)	コード	発行体	枠設定 案件数	枠設定金額 (億円)	シェア (%)
1 (2)	8058	三菱商事	1	10,000	8.1
2 (-)	3382	セブン&アイ・ホールディングス	1	6,000	4.8
3 (16)	4063	信越化学工業	1	5,000	4.0
4 (-)	6098	リクルートホールディングス	1	4,500	3.6
5 (6)	9433	KDDI	1	4,000	3.2
6 (-)	5108	ブリヂストン	1	3,000	2.4
6 (9)	6501	日立製作所	1	3,000	2.4
6 (8)	6758	ソニーグループ	2	3,000	2.4
9 (16)	8306	三菱UFJフィナンシャル・グループ	1	2,500	2.0
9 (9)	4568	第一三共	2	2,500	2.0
9 (4)	6178	日本郵政	1	2,500	2.0

(出所) ㈱アイ・エヌ情報センター

2025年上期 自己株式取得実施 発行体ランキング

順位 (前年同期)	コード	発行体	取得 案件数	取得金額 (億円)	シェア (%)
1 (28)	7267	本田技研工業	5	7,014	7.6
2 (5)	6098	リクルートホールディングス	10	5,341	5.8
3 (3)	9433	KDDI	5	4,249	4.6
4 (118)	4063	信越化学工業	1	4,000	4.4
5 (1)	8306	三菱UFJフィナンシャル・グループ	5	3,138	3.4
6 (2)	8058	三菱商事	2	2,958	3.2
7 (4)	6902	デンソー	6	2,362	2.6
8 (15)	7203	トヨタ自動車	5	2,098	2.3
9 (14)	7751	キャノン	5	2,000	2.2
10 (-)	8630	SOMPOホールディングス	6	1,482	1.6

(出所) ㈱アイ・エヌ情報センター

- ・取得枠設定の発行体ランキングでは、三菱商事が1兆円で1位となりました。
- ・取得実施の発行体ランキングでは、本田技研工業が7,014億円で1位となりました。

## 8-4. 自己株式 処分・消却

2019年上期～2025年上期 処分・消却 公表企業数推移

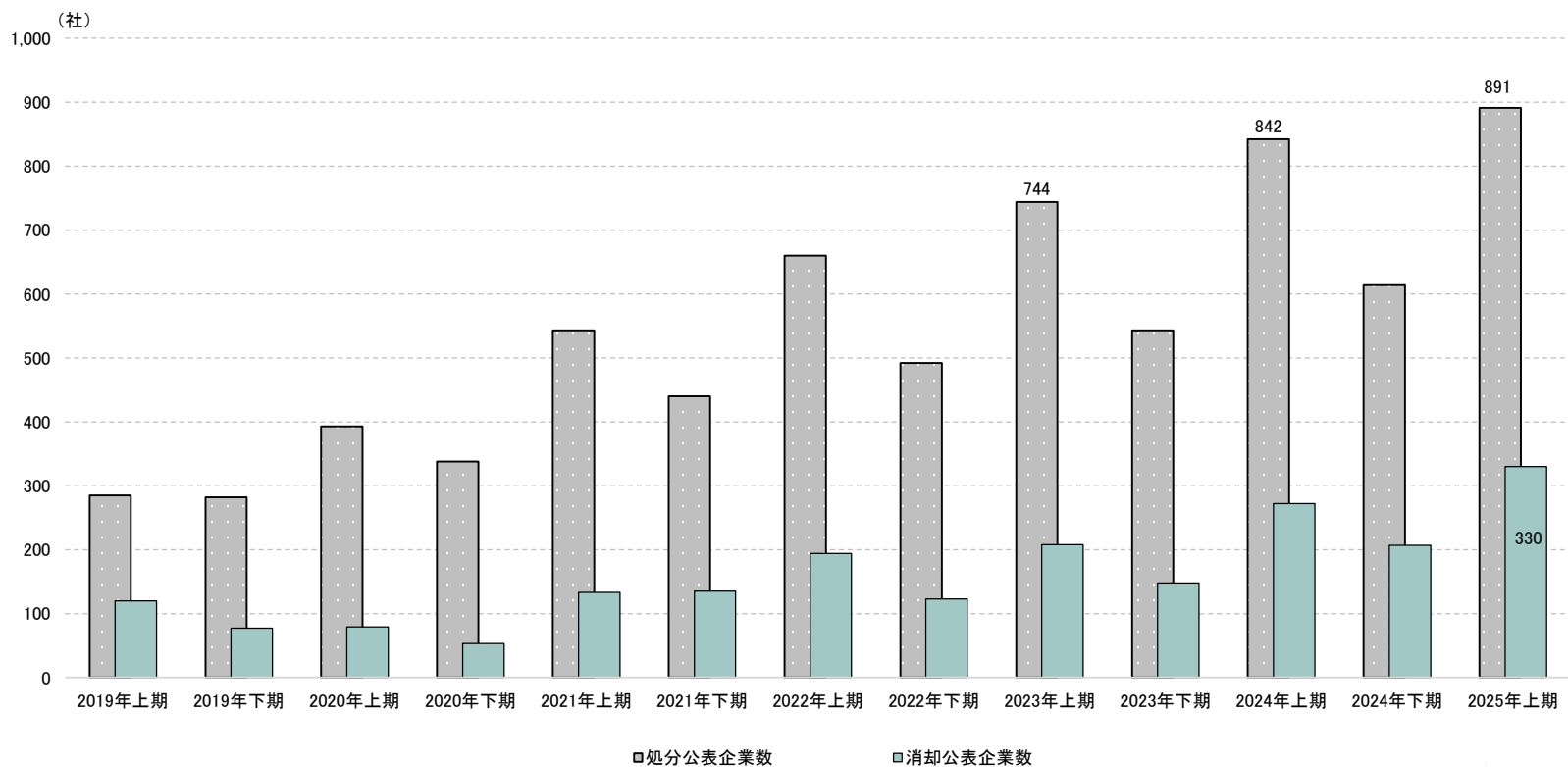

(出所) ㈱アイ・エヌ情報センター

- ・処分公表企業数は、前年同期比49社増の891社となりました。金庫株解禁(2001年10月1日商法改正)以降、過去最高社数となりました。
- ・消却公表企業数は、前年同期比58社増の330社となりました。金庫株解禁以降、過去最高社数となりました。

集計カテゴリー	ESG債	国内で公募発行された、地方債、政府保証債、財投機関債、事業債、投資法人債、サムライ債、国内・海外CB、大学債を対象。ESG債の判断は、各債券発行時の公的な資料(発行登録追補書類、商品説明書、適時開示資料など)、地方自治体ホームページの情報をもとに国際資本市場協会(ICMA)によるグリーンボンド原則、ソーシャルボンド原則及び環境省グリーンボンドガイドラインなどに適合している事を基準とする。
	普通社債	公募で発行された一般事業債、電力債(10電力及び東京電力パワーグリッド)、銀行債、投資法人を対象に集計。自社債を含む。公的資金発行、国債、政府保証債、地方債、財投機関債を除く。
	サムライ債	公募案件を対象に集計。 TOKYO PRO-BOND Market上場銘柄を対象に集計。 アルゼンチン共和国のエクステンジ・オファー(債券の交換)案件は集計対象外。
	新規公開 公募・売出	普通株式、投資口を対象に集計。種類株式、新株予約権を除く。 オーバーアロットメントによる売出を含む。
	CB(転換社債)	転換社債型新株予約権付社債(50名以上の募集)を対象に集計。
	自己株式	普通株式を対象に集計。金庫株解禁以降(2001年10月1日商法改正)を対象に集計。
集計方法	額面で集計。 普通社債、個人向け債券、財投機関債、証券化商品(ABS)、サムライ債は日本国内で発行された案件を対象に集計。 新規公開、公募・売出、転換社債は、日本の国内企業が国内または海外で発行した案件を対象に集計。 各係数ごとに四捨五入したため、計において符合しない場合有り。	
集計対象期間	2025年6月30日までに適時開示したものを集計。	
集計日ベース	普通社債、個人向け債券、財投機関債、サムライ債は発行日ベースで集計。 新規公開、公募・売出、CBは、効力発生日(受渡日・新規公開日)ベースで集計。 自己株式は、適時開示されたものを公表日ベースで集計。	

# INDB CD-ROM統計書 リリース予定のお知らせ

INDB CD-ROM統計書シリーズは、学術・研究に欠かせない膨大な基礎統計データをデータベース化し、USBメモリにてご提供しており、研究室・大学図書館・メディアセンターに必須の情報サービスです。直近、下記の2商品のリリースを予定しております。

## リリース予定の商品（2025年7月）

### 小売物価統計調査

商品の小売価格、サービスの料金及び家賃を調査、物価の毎年の動向を明らかにする「動向編」と、地域別や店舗の形態別等の構造を明らかにする「構造編」を収録。

- 収録開始：平成3年
- 書籍換算：32冊

令和6年版



21世紀のメディアセンターに即応。  
基礎的な統計資料を豊富なタイトルで電子アーカイブ化。

データベースだから瞬時に検索、自由自在に加工・分析。

### 経済センサス 【基礎調査】

事業所・企業の基本的構造を明らかにする「経済の国勢調査」。企業経営や学術研究の資料として幅広く利用できます。

- 収録開始：平成21年
- 書籍換算：約55冊

令和6年版



わかりやすいインデックスで  
データ検索。

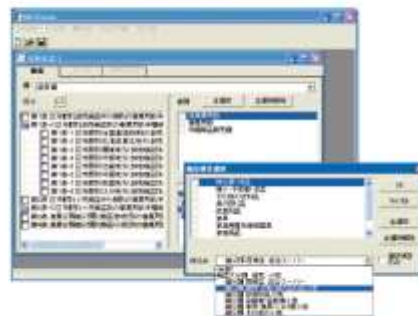

統計書の構成に対応しています。これより統計書を使い慣れている方にとっても、スムーズにご利用いただけます。

必要なデータは、  
Excelに展開し、そのまま活用。



必要な検索結果は、クリックベースで容易にExcel形式にダウンロードが可能です。その場でグラフによるビジュアル化や分析を行ったデータをそのまま論文や調査用資料に活用することもできます。

重要

今年度より、全ての商品にて、より便利な**USBメモリ**にてのご提供とさせていただきます。これまでと同じDVD/CDにてのご利用を希望される場合は、ご相談ください。



株式会社 アイエヌ情報センター  
I-N INFORMATION SYSTEMS, LTD.

●本件に関するお問い合わせは下記またはWebサイトまでご連絡ください。  
HPからのお問い合わせ：<https://www.indb.co.jp/contact/>





本内容についてのお問い合わせ  
(株)アイ・エヌ情報センター  
<https://www.indb.co.jp/>

お問い合わせフォーム  
<https://www.indb.co.jp/contact/>  
E-mail : [support@indb.co.jp](mailto:support@indb.co.jp)



公式 X(旧Twitter)  
<https://x.com/indbgraphreport>



最新の経済指標やファイナンス情報などを【経済グラフ】や【レポート】など、ビジュアルな形で分かりやすくご紹介します。