



2025年11月 特集版(地方銀行の動向)

INDB 発行市場レポート

2025年12月4日



株式会社 **アイエヌ情報センター**
I-N INFORMATION SYSTEMS, LTD.



1. 地方銀行等における有価証券報告書発行会社数の推移	2
主な地方銀行における再編(2015年度以降)	3
主な地方銀行における種類株式発行状況①②	4－5
主な地方銀行における自己株式の取得・消却状況	6－7
2. 主な地方銀行における公募普通社債発行状況	8
主な地方銀行におけるコールオプションを迎える銘柄	9
3. 地方銀行関与(社管・FA)国内公募債	10
4. 地方銀行関連指標	11－12

このレポートのクライテリアについて

◆このレポートの集計対象は、地方銀行等を対象に集計

- ・有価証券報告書発行会社数の推移
「eol」を利用し作成。クライテリアはp2参照
- ・再編
適時開示公開案件を対象とした。
- ・種類株式
発行効力発生日ベース
- ・自己株式
公表日ベース
- ・普通社債
国内公募SB(投資法人債除く)を対象とし払込期日ベースで集計

1-1. 地方銀行等における有価証券報告書発行会社数の推移

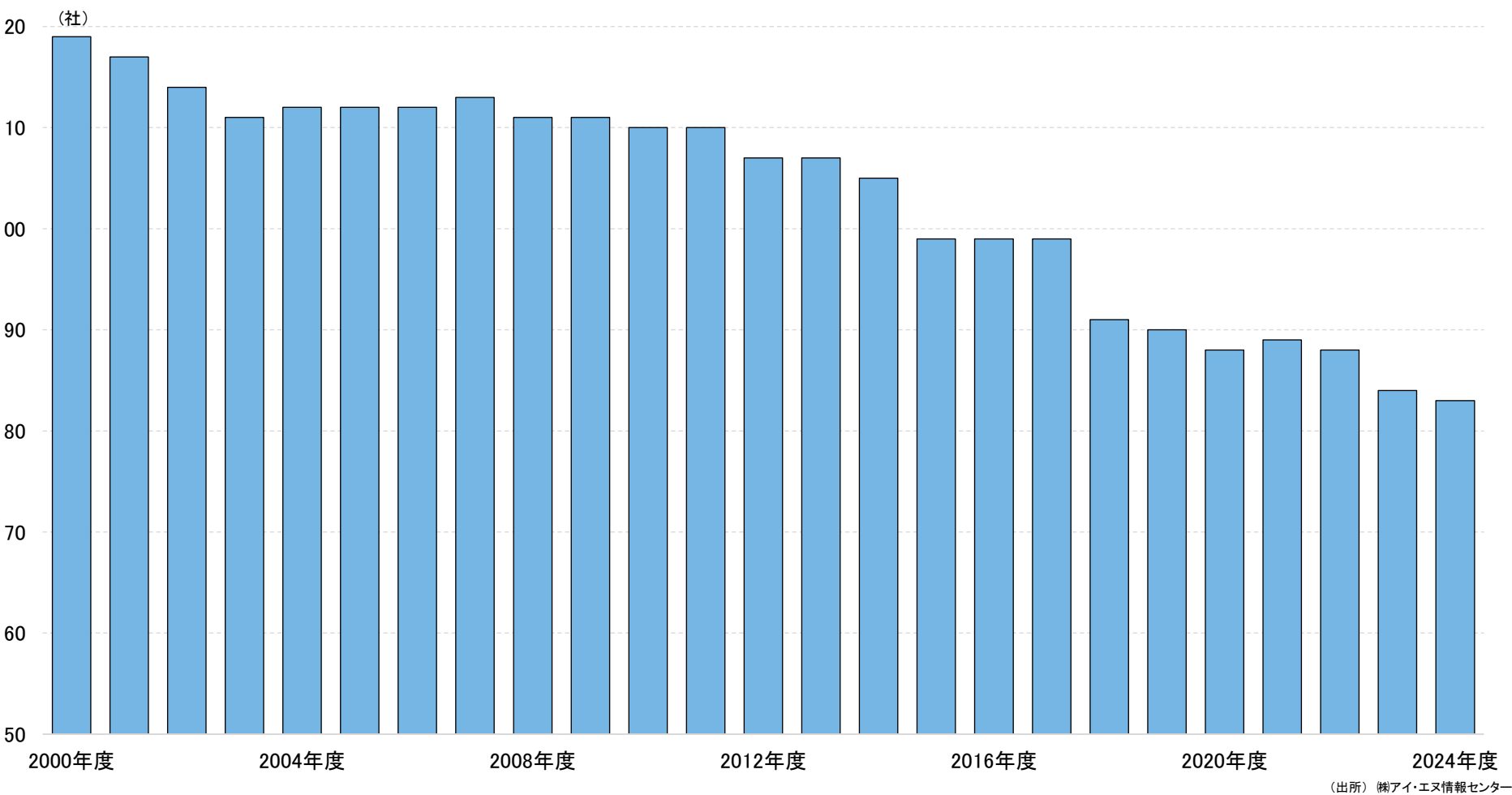

・地方銀行等における有価証券報告書発行会社数は、徐々に減りつつあり24年間で36社(30.3%)減少した。

※有価証券報告書提出会社である地方銀行等(フィナンシャルグループ・持株会社含む)を対象として、決算期ベースで年度(4月～3月期)ごとに集計。

※期中に破綻・統合した場合においても、有価証券報告書の提出実績があった場合は集計対象とした。

※本資料に記載されている情報は、信頼できると考える情報源に基づいて作成し正確性には充分配慮しておりますが、㈱アイ・エヌ情報センターが正確かつ完全であることを保証するものではありません。

※この資料の一切の権利は㈱アイ・エヌ情報センターに属します。※弊社サービス「INDB Funding Eye」「INDB Funding View」「INDB Accel」「eol」等で作成しております。

1-2. 主な地方銀行のグループにおける再編(2015年度以降)

イベント 内容	公表日	執行日	役割1	役割1:企業名	役割2	役割2:企業名	公表会社(役割1・2以外)
株式移転	2014/11/10	2015/10/01	完全親会社	[7180]九州フィナンシャルグループ	完全子会社	[8390]鹿児島銀行、[8394]肥後銀行	
株式交換	2015/04/10	2016/04/01	完全親会社	[8600]トモニホールディングス	完全子会社	大正銀行	
株式交換	2015/06/12	2016/04/01	完全親会社	[7173]東京TYフィナンシャルグループ	完全子会社	新銀行東京	
株式移転	2014/11/14	2016/04/01	完全親会社	[7186]コンコルディア・フィナンシャルグループ	完全子会社	[8332]横浜銀行、[8536]東日本銀行	
株式交換	2015/11/02	2016/10/01	完全親会社	[7167]足利ホールディングス(執行後:めぶきフィナンシャルグループ)	完全子会社	[8333]常陽銀行	
株式移転	2015/10/23	2016/10/03	完全親会社	[7189]西日本フィナンシャルホールディングス	完全子会社	[8327]西日本シティ銀行、長崎銀行、 西日本信用保証	
株式交換	2017/03/03	2018/04/01	完全親会社	[7321]関西みらいフィナンシャルグループ	完全子会社	[8543]みなと銀行、[8545]関西アーバン銀行	[8308]リソナホールディングス、[8316]三井住友フィナンシャルグループ、[8371]近畿大阪銀行、[8412]三井住友銀行
株式移転	2017/02/28	2018/04/02	完全親会社	[7322]三十三フィナンシャルグループ	完全子会社	[8374]三重銀行、[8529]第三銀行	
株式移転	2017/04/05	2018/10/01	完全親会社	[7327]第四北越フィナンシャルグループ	完全子会社	[8324]第四銀行、[8325]北越銀行	
株式交換	2016/02/26	2019/04/01	完全親会社	[8354]ふくおかフィナンシャルグループ	完全子会社	[8396]十八銀行	
株式移転	2021/05/14	2022/04/01	完全親会社	[7384]プロクレアホールディングス	完全子会社	[8342]青森銀行、[8350]みちのく銀行	
株式移転	2021/12/10	2022/10/03	完全親会社	[7389]あいちフィナンシャルグループ	完全子会社	[8527]愛知銀行、[8530]中京銀行	
株式交換	2022/09/28	2023/06/01	完全親会社	[8359]八十二銀行	完全子会社	[8521]長野銀行	
株式交換	2022/11/11	2023/10/01	完全親会社	[8354]ふくおかフィナンシャルグループ	完全子会社	[8540]福岡中央銀行	
合併	2023/11/10	2026/05/02	存続会社	[8362]福井銀行	消滅会社	[N798]福邦銀行	
株式交換	2025/04/24	2027/04/01	完全親会社	[7327]第四北越フィナンシャルグループ(執行後:商号未定)	完全子会社	[8334]群馬銀行	
株式移転	2025/09/29	2027/04/01	完全親会社	商号未定	完全子会社	[8331]千葉銀行、[8337]千葉興業銀行	

(出所) ㈱アイ・エヌ情報センター

※本資料に記載されている情報は、信頼できると考える情報源に基づいて作成し正確性には充分配慮しておりますが、㈱アイ・エヌ情報センターが正確かつ完全である事を保証するものではありません。
※この資料の一切の権利は㈱アイ・エヌ情報センターに属します。※弊社サービス「INDB Funding Eye」「INDB Funding View」「INDB Accel」「eol」等で作成しております。

3

1-3. 主な地方銀行における種類株式発行状況①

発行体コード	企業名	シリーズ	募集方法	募集総額 (億円)	発行決議日	発行・効力 発生日	割当先
8332	横浜銀行	第一回優先株式	第三者割当	700	1999/03/04	1999/03/30	(株)整理回収銀行
8332	横浜銀行	第二回優先株式	第三者割当	300	1999/03/04	1999/03/30	(株)整理回収銀行
8357	北陸銀行	第一回第1種優先株式	第三者割当	750	1999/09/01	1999/09/29	(株)整理回収機構
8533	広島総合銀行	第一回第二種優先株式	第三者割当	200	1999/09/01	1999/09/29	(株)整理回収機構
8335	足利銀行	第一回甲種優先株式	第三者割当	750	1999/09/02	1999/09/29	(株)整理回収機構
8335	足利銀行	第二回甲種優先株式	第三者割当	300	1999/09/02	1999/11/29	(株)整理回収機構
8553	熊本ファミリー銀行	第一回第二種優先株式	第三者割当	300	1999/12/01	2000/02/29	(株)整理回収機構
8337	千葉興業銀行	第三回第三種優先株式	第三者割当	600	2000/09/04	2000/09/29	(株)整理回収機構
8371	近畿大阪銀行	第一回優先株式	第三者割当	600	2001/03/13	2001/04/25	(株)整理回収機構
8528	岐阜銀行	第1回優先株式	第三者割当	120	2001/03/23	2001/04/25	(株)整理回収機構
8415	紀陽ホールディングス	第4回第一種優先株式	第三者割当	315	2006/10/27	2006/11/13	(株)整理回収機構
8559	豊和銀行	第1回C種優先株式	第三者割当	90	2006/11/22	2006/12/18	(株)整理回収機構
8554	南日本銀行	A種優先株式	第三者割当	150	2009/03/13	2009/03/31	(株)整理回収機構
8350	みちのく銀行	A種優先株式	第三者割当	200	2009/09/15	2009/09/30	(株)整理回収機構
8520	きらやか銀行	第3種優先株式	第三者割当	200	2009/09/15	2009/09/30	(株)整理回収機構
8529	第三銀行	A種優先株式	第三者割当	300	2009/09/15	2009/09/30	(株)整理回収機構
8416	高知銀行	第1種優先株式	第三者割当	150	2009/12/11	2009/12/28	(株)整理回収機構
8558	東和銀行	第二種優先株式	第三者割当	350	2009/12/11	2009/12/28	(株)整理回収機構
8713	フィデアホールディングス	B種優先株式	第三者割当	100	2010/03/12	2010/03/31	(株)整理回収機構
8560	宮崎太陽銀行	A種優先株式	第三者割当	130	2010/03/15	2010/03/31	(株)整理回収機構
8338	筑波銀行	第四種優先株式	第三者割当	350	2011/09/15	2011/09/30	(株)整理回収機構
8349	東北銀行	第一種優先株式	第三者割当	100	2012/09/13	2012/09/28	(株)整理回収機構
7161	じもとホールディングス	C種優先株式	第三者割当	200	2012/12/12	2012/12/28	(株)整理回収機構
7161	じもとホールディングス	D種優先株式	第三者割当	100	2012/12/12	2012/12/28	(株)整理回収機構
8559	豊和銀行	D種優先株式	第三者割当	160	2014/03/10	2014/03/31	(株)整理回収機構
7161	じもとホールディングス	E種優先株式	第三者割当	180	2023/09/01	2023/09/29	(株)整理回収機構

(出所) ㈱アイ・エヌ情報センター

※本資料に記載されている情報は、信頼できると考える情報源に基づいて作成し正確性には充分配慮しておりますが、㈱アイ・エヌ情報センターが正確かつ完全である事を保証するものではありません。
 ※この資料の一切の権利は㈱アイ・エヌ情報センターに属します。※弊社サービス「INDB Funding Eye」「INDB Funding View」「INDB Accel」「eol」等で作成しております。

1-3. 主な地方銀行における種類株式発行状況②

発行体コード	企業名	シリーズ	募集方法	募集総額(億円)	発行決議日	発行・効力発生日	割当先
8540	福岡中央銀行	第1回A種優先株式	第三者割当	30	2019/11/26	2020/03/10	(株)福岡銀行、九建架線工事(株)、大高建設(株)、(株)サニク リーン九州、(株)沖縄海邦銀行、九州総合信用(株)、西部瓦斯 (株)、西日本鉄道(株)、松田都市開発(株)、その他
8554	南日本銀行	B種優先株式	第三者割当	85	2021/07/05	2021/09/30	(株)鹿児島銀行、一般財団法人岩崎育英文化財団、南国殖産 (株)、(株)宮崎太陽銀行、奄美信用組合、上村建設(株)、(株) 沖縄海邦銀行、鹿児島興業信用組合、鹿児島信用金庫、その 他
8542	トマト銀行	第2回A種優先株式	第三者割当	100	2021/11/08	2021/12/10	(株)もみじ銀行、(株)中国銀行、朝日生命保険(相)、(株)愛媛 銀行、(株)鳥取銀行、山佐(株)、東京センチュリー(株)、(株)き らやか銀行、(株)新生銀行、その他
8337	千葉興業銀行	第2回第六種優先株式	第三者割当	60	2022/01/24	2022/02/28	東京建物(株)、芙蓉総合リース(株)、みずほリース(株)、安田 不動産(株)、(株)クレックス、福岡ひびき信用金庫、成田山新 勝寺、(学)東京聖徳学園、(株)オリエンタルランド、その他
8560	宮崎太陽銀行	第1回B種優先株式	第三者割当	60	2022/03/01	2022/03/31	(株)宮崎銀行、(株)児湯食鳥、平和リース(株)、高鍋信用金庫 (株)マエムラ、宮崎瓦斯(株)、宮崎第一信用金庫、米良電機産 業(株)、宮崎総合警備(株)、その他
7150	島根銀行	B種優先株式	第三者割当	60	2022/11/11	2022/12/28	SBI地銀ホールディングス(株)、中国総合信用(株)、(株)西京 銀行、(株)シノケングループ、(株)トマト銀行、山陰ケーブルビ ジョン(株)、松江土建(株)、八幡東栄エステート(株)、ALSOK 山陰(株)、その他
8416	高知銀行	第2種優先株式	第三者割当	68	2023/02/10	2023/03/15	(株)愛媛銀行、(株)香川銀行、(株)高知丸高、ダイコー通産 (株)、(株)徳島大正銀行、(株)ヨンキュウ、(株)エス・ケー ・ケー、(株)技研製作所、北村商事(株)、その他
8559	豊和銀行	F種優先株式	第三者割当	100	2023/11/22	2024/02/09	三和酒類(株)、学校法人文理学園、(株)テレビ大分、(株)大分 銀行、大分朝日放送(株)、(株)ティ・エフ・シー、(株)九州リース サービス、(株)南日本銀行、(株)宮崎太陽銀行、その他

(出所) ㈱アイ・エヌ情報センター

※本資料に記載されている情報は、信頼できると考える情報源に基づいて作成し正確性には充分配慮しておりますが、㈱アイ・エヌ情報センターが正確かつ完全であることを保証するものではありません。
 ※この資料の一切の権利は㈱アイ・エヌ情報センターに属します。※弊社サービス「INDB Funding Eye」「INDB Funding View」「INDB Accel」「eol」等で作成しております。

1-4. 主な地方銀行における種類株式の取得・消却状況

発行体コード	名称	自己株式種別	種類株名称	方法 (小分類)	公表日	興動日	株数 (株)	取得金額 (億円)
8337	千葉興業銀行	取得	第二種優先株式	相対取引	2019/12/27	2020/01/09	500,000	20
8337	千葉興業銀行	消却	第二種優先株式	-	2020/01/09	2020/01/09	500,000	
8377	ほくほくフィナンシャルグループ	消却	第1回第5種優先株式	-	2020/01/27	2020/03/31	10,734,000	
8377	ほくほくフィナンシャルグループ	取得	第1回第5種優先株式	相対取引	2020/07/17	2020/10/01	10,742,984	54
8377	ほくほくフィナンシャルグループ	消却	第1回第5種優先株式	-	2021/01/25	2021/03/31	10,743,000	
8337	千葉興業銀行	取得	第二種優先株式	相対取引	2021/01/27	2021/02/05	500,000	20
8337	千葉興業銀行	消却	第二種優先株式	-	2021/02/05	2021/02/05	500,000	
8377	ほくほくフィナンシャルグループ	取得	第1回第5種優先株式	相対取引	2021/07/16	2021/10/01	10,742,984	54
8713	フィデアホールディングス	取得	B種優先株式	相対取引	2021/09/28	2021/09/30	12,500,000	56
8713	フィデアホールディングス	消却	B種優先株式	-	2021/09/28	2021/09/30	12,500,000	
8542	トマト銀行	取得	第1回A種優先株式	相対取引	2021/11/08	2021/12/13	7,000,000	70
8542	トマト銀行	消却	第1回A種優先株式	-	2021/11/08	2021/12/13	7,000,000	
8337	千葉興業銀行	取得	第1回第6種優先株式	相対取引	2022/01/24	2022/03/01	600,000	123
8337	千葉興業銀行	消却	第1回第6種優先株式	-	2022/01/24	2022/03/01	600,000	
8377	ほくほくフィナンシャルグループ	消却	第1回第5種優先株式	-	2022/01/25	2022/03/31	10,743,000	
8337	千葉興業銀行	取得	第二種優先株式	相対取引	2022/02/24	2022/03/10	500,000	20
8337	千葉興業銀行	消却	第二種優先株式	-	2022/03/10	2022/03/10	500,000	
8714	池田泉州ホールディングス	取得	第1回第7種優先株式	相対取引	2022/06/28	2022/07/15	25,000,000	252
8714	池田泉州ホールディングス	消却	第1回第7種優先株式	-	2022/06/28	2022/07/15	25,000,000	
8377	ほくほくフィナンシャルグループ	取得	第1回第5種優先株式	相対取引	2022/07/15	2022/10/01	10,742,984	54
7322	三十三フィナンシャルグループ	取得	第一種優先株式	相対取引	2022/07/27	2022/08/12	4,200,000	301
7322	三十三フィナンシャルグループ	消却	第一種優先株式	-	2022/07/27	2022/08/12	4,200,000	
8554	南日本銀行	取得	A種優先株式	相対取引	2022/09/14	2022/09/30	3,000,000	151
8554	南日本銀行	消却	A種優先株式	-	2022/09/14	2022/09/30	3,000,000	
8560	宮崎太陽銀行	取得	A種優先株式	相対取引	2022/11/15	2022/11/30	2,600,000	131
8560	宮崎太陽銀行	消却	A種優先株式	-	2022/11/15	2022/11/30	2,600,000	
8377	ほくほくフィナンシャルグループ	消却	第1回第5種優先株式	-	2023/01/25	2023/03/31	10,743,000	
8713	フィデアホールディングス	取得	B種優先株式	相対取引	2023/02/24	2023/02/27	1,250,000	54
8713	フィデアホールディングス	消却	B種優先株式	-	2023/02/24	2023/02/27	1,250,000	
8337	千葉興業銀行	取得	第二種優先株式	相対取引	2023/02/27	2023/03/20	500,000	20
8337	千葉興業銀行	消却	第二種優先株式	-	2023/03/20	2023/03/20	500,000	
8377	ほくほくフィナンシャルグループ	取得	第1回第5種優先株式	相対取引	2023/07/21	2023/10/01	10,742,984	54
8337	千葉興業銀行	取得	第二種優先株式	相対取引	2023/08/30	2023/09/13	500,000	20
8337	千葉興業銀行	消却	第二種優先株式	-	2023/09/13	2023/09/13	500,000	
7384	プロクレアホールディングス	取得	第一種優先株式	相対取引	2023/09/20	2023/09/22	1,840,000	201
7384	プロクレアホールディングス	消却	第一種優先株式	-	2023/09/20	2023/09/22	1,840,000	
8416	高知銀行	取得	第1種優先株式	相対取引	2023/09/20	2023/09/29	7,500,000	173
8416	高知銀行	消却	第1種優先株式	-	2023/09/20	2023/09/29	7,500,000	
8540	福岡中央銀行	消却	第1回A種優先株式	-	2023/09/25	2023/10/01	186,200	
8559	豊和銀行	取得	E種優先株式	相対取引	2023/11/22	2024/02/09	630,200	64
8559	豊和銀行	取得	E種優先株式	相対取引	2023/11/22	2024/04/01	169,500	17
8377	ほくほくフィナンシャルグループ	消却	第1回第5種優先株式	-	2023/12/25	2024/03/31	10,743,000	
8337	千葉興業銀行	取得	第1回第7種優先株式	相対取引	2024/03/28	2024/05/02	171,500	86
8337	千葉興業銀行	消却	第1回第7種優先株式	-	2024/03/28	2024/05/02	171,500	
8558	東和銀行	取得	第二種優先株式	相対取引	2024/05/09	2024/05/14	7,500,000	163
8558	東和銀行	消却	第二種優先株式	-	2024/05/09	2024/05/14	7,500,000	
8559	豊和銀行	消却	E種優先株式	-	2024/07/17	2024/07/31	799,700	
8377	ほくほくフィナンシャルグループ	取得	第1回第5種優先株式	相対取引	2024/07/25	2024/10/01	10,742,984	54
8337	千葉興業銀行	取得	第二種優先株式	相対取引	2024/07/30	2024/08/20	500,000	20
8337	千葉興業銀行	消却	第二種優先株式	-	2024/08/20	2024/08/20	500,000	
8377	ほくほくフィナンシャルグループ	消却	第1回第5種優先株式	-	2024/12/25	2025/03/31	10,743,000	
8377	ほくほくフィナンシャルグループ	取得	第1回第5種優先株式	相対取引	2025/02/25	2025/04/01	42,971,936	215
8559	豊和銀行	取得	D種優先株式	相対取引	2025/07/17	2025/08/01	700,000	70
8559	豊和銀行	消却	D種優先株式	-	2025/07/17	2025/08/01	700,000	
8337	千葉興業銀行	取得	第二種優先株式	相対取引	2025/09/29	2025/10/20	500,000	20
8337	千葉興業銀行	消却	第二種優先株式	-	2025/10/20	2025/10/20	500,000	

(出所) ㈱アイ・エヌ情報センター

※本資料に記載されている情報は、信頼できると考える情報源に基づいて作成し正確性には充分配慮しておりますが、㈱アイ・エヌ情報センターが正確かつ完全であることを保証するものではありません。
※この資料の一切の権利は㈱アイ・エヌ情報センターに属します。※弊社サービス「INDB Funding Eye」「INDB Funding View」「INDB Accel」「eol」等で作成しております。

1-5. 主な地方銀行における普通株式取得状況

発行体 コード	企業名	2020年度	2021年度	2022年度	2023年度	2024年度	2025年度	合計 2020年度～2024年度
7167	めぶきフィナンシャルグループ		195	50	200	200	230	645
8358	スルガ銀行		177		220	81	143	478
7186	横浜フィナンシャルグループ		10	150	70	200	100	430
8359	八十二銀行			60	140	205	61	405
8331	千葉銀行		50	100	100	100		350
5831	しずおかフィナンシャルグループ			22	148	100		270
7381	CCIグループ		26	78	102	30	10	236
8334	群馬銀行		35	20	80	100	60	235
5830	いよぎんホールディングス			12	71	120	40	203
5844	京都フィナンシャルグループ				130	10	165	140
8366	滋賀銀行	10	25	30	20	40		125
7189	西日本フィナンシャルホールディングス	10	30	25	20	20		105
8530	中京銀行			102				102
8355	静岡銀行		88					88
7337	ひろぎんホールディングス				30	50	15	80
5832	ちゅうぎんフィナンシャルグループ			10	20	50	30	80
8369	京都銀行		25	50				75
8522	名古屋銀行		14	9	27	22		72
8370	紀陽銀行	10	10	20		30		70
7380	十六フィナンシャルグループ		11	11	14	27		64
8388	阿波銀行		10	21	15	15		60
7350	おきなわフィナンシャルグループ		10	10	35			55
8524	北洋銀行			8		45		53
8544	京葉銀行		12	10	15	16		53
8368	百五銀行		2		24	23	25	48
7327	第四北越フィナンシャルグループ			15	20	12		47
8381	山陰合同銀行			10	10	20	10	40
8385	伊予銀行			30				30
7180	九州フィナンシャルグループ		30					30

(出所) ㈱アイ・エヌ情報センター

※本資料に記載されている情報は、信頼できると考える情報源に基づいて作成し正確性には充分配慮しておりますが、㈱アイ・エヌ情報センターが正確かつ完全であることを保証するものではありません。
※この資料の一切の権利は㈱アイ・エヌ情報センターに属します。※弊社サービス「INDB Funding Eye」「INDB Funding View」「INDB Accel」「eol」等で作成しております。

2-1. 主な地方銀行における公募普通社債発行状況

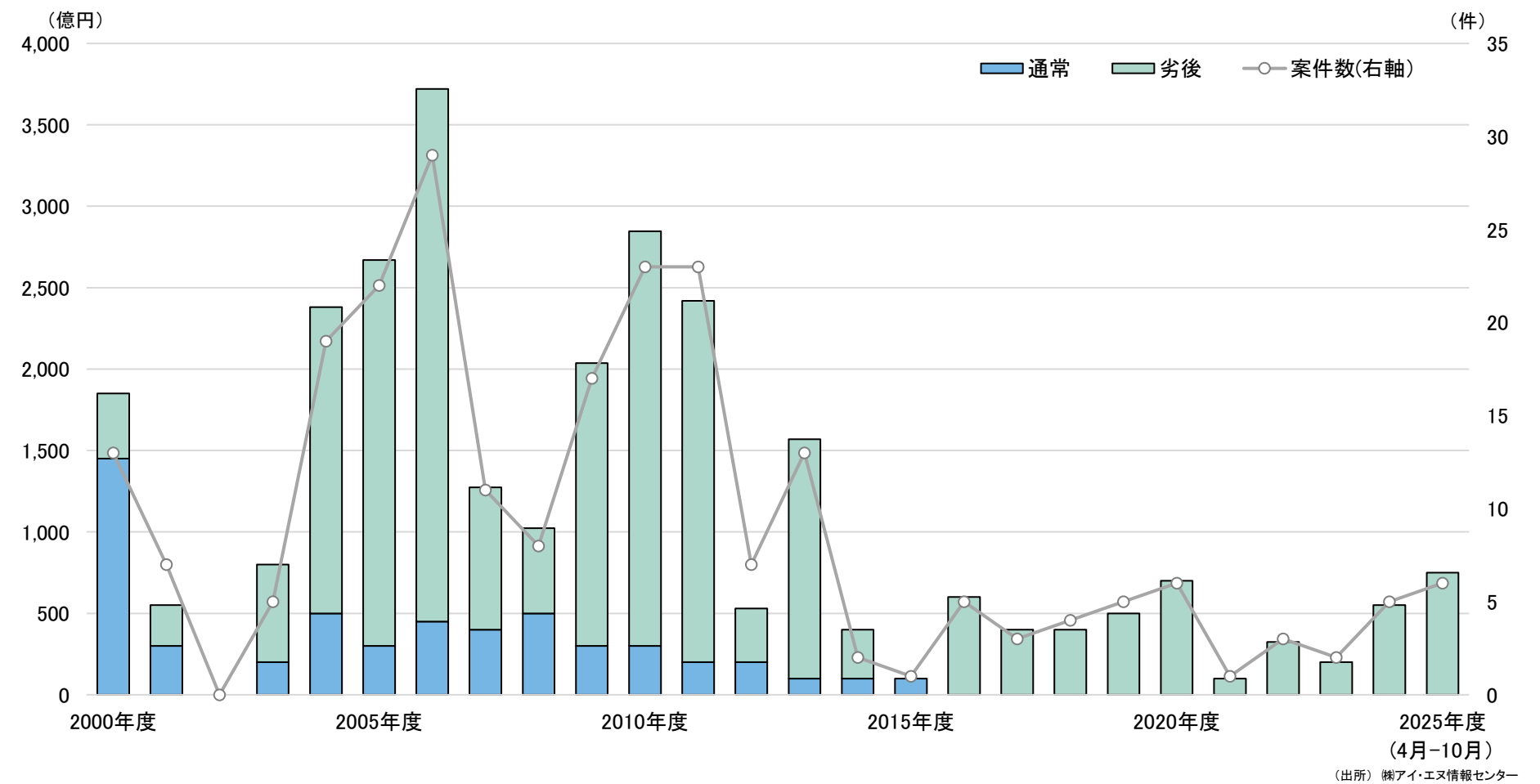

※本資料に記載されている情報は、信頼できると考える情報源に基づいて作成し正確性には充分配慮しておりますが、㈱アイ・エヌ情報センターが正確かつ完全である事を保証するものではありません。
※この資料の一切の権利は㈱アイ・エヌ情報センターに属します。※弊社サービス「INDB Funding Eye」「INDB Funding View」「INDB Accel」「eol」等で作成しております。

2-1. 主な地方銀行におけるコールオプションを迎える銘柄

発行体コード	名称	回数	条件決定日	払込期日	年限	利率・クーポン種別	国内シ団(主幹事)	*社債管理会社/FA	劣後償区分	Call-Option(コーラブル)
8418	山口フィナンシャルグループ	8	2022/10/14	2022/10/20	10	他の変動利付き	三菱UFJモルガン・スタンレー証券、大和証券、野村證券	山口銀行	劣後	コーラブル債。当社は、2027年10月20日以降に到来するいずれかの支払期日に、あらかじめ金融庁長官の確認を受けたうえで、残存する本社債の全部(一部は不可)を、期限前償還期日までの経過利息を付して、各社債の金額100円につき金100円の割合で、期限前償還することができる。
8418	山口フィナンシャルグループ	9	2022/10/14	2022/10/31	10	他の変動利付き	三菱UFJモルガン・スタンレー証券、大和証券、野村證券	*三菱UFJ銀行	劣後	コーラブル債。当社は、2027年10月31日に、あらかじめ金融庁長官の確認を受けたうえで、残存する本社債の全部(一部は不可)を、期限前償還期日までの経過利息を付して、各社債の金額100円につき金100円の割合で、期限前償還することができる。
8334	群馬銀行	7	2022/09/16	2022/09/26	10	他の変動利付き	野村證券、大和証券		劣後	コーラブル債。当行は、2027年9月27日以降に到来するいずれかの支払期日に、あらかじめ金融庁長官の確認を受けたうえで、残存する本社債の全部(一部は不可)を、期限前償還がなされる日までの経過利息を付して、各社債の金額100円につき金100円の割合で期限前償還することができる。
8522	名古屋銀行	5	2023/12/01	2023/12/08	10	他の変動利付き	SMBC日興証券、野村證券、みずほ証券、大和証券、三菱UFJモルガン・スタンレー証券	三井住友銀行	劣後	コーラブル債。当行は、2028年12月8日以降に到来するいずれかの支払期日に、あらかじめ金融庁長官の確認を受けたうえで、残存する本社債の全部(一部は不可)を、各社債の金額100円につき金100円の割合で期限前償還することができる。
8418	山口フィナンシャルグループ	11	2024/08/30	2024/09/12	10	他の変動利付き	大和証券、三菱UFJモルガン・スタンレー証券、野村證券、SMBC日興証券、東海東京証券	*三菱UFJ銀行	劣後	コーラブル債。2029年9月12日に、あらかじめ金融庁長官の確認を受けたうえで、残存する本社債の全部(一部は不可)を、期限前償還期日までの経過利息を付して、各社債の金額100円につき金100円の割合で、期限前償還することができる。2029年9月12日から100円(または%で以下同様)。
8334	群馬銀行	2	2024/09/06	2024/09/12	∞	他の変動利付き	大和証券、野村證券		劣後	コーラブル債。清算事由が発生し、かつ、継続していない限り、当行は、2029年12月15日以降に到来するいずれかの支払期日に、あらかじめ金融庁長官の確認を受けたうえで、残存する本社債の全部(一部は不可)を、償還期日までの経過利息を付して、各社債の金額100円につき金100円の割合で償還することができる。
5832	ちゅうぎんフィナンシャルグループ	1	2024/12/13	2024/12/20	10	他の変動利付き	野村證券、SMBC日興証券、三菱UFJモルガン・スタンレー証券	中国銀行	劣後	コーラブル債。2029年12月20日以降に到来するいずれかの支払期日に、あらかじめ金融庁長官の確認を受けたうえで、残存する本社債の全部(一部は不可)を、各社債の金額100円につき金100円の割合で、期限前償還することができる。
5832	ちゅうぎんフィナンシャルグループ	2	2024/12/13	2024/12/26	10	他の変動利付き	野村證券、SMBC日興証券、三菱UFJモルガン・スタンレー証券	*三菱UFJ銀行	劣後	コーラブル債。2029年12月26日に、あらかじめ金融庁長官の確認を受けたうえで、残存する本社債の全部(一部は不可)を、各社債の金額100円につき金100円の割合で、期限前償還することができる。2029年12月26日から100円(または%で以下同様)。
8334	群馬銀行	1	2024/01/19	2024/01/25	∞	他の変動利付き	野村證券		劣後	コーラブル債。清算事由が発生し、かつ、継続していない限り、当行は、2029年6月15日以降に到来するいずれかの支払期日に、あらかじめ金融庁長官の確認を受けたうえで、残存する本社債の全部(一部は不可)を、償還期日までの経過利息を付して、各社債の金額100円につき金100円の割合で償還することができる。
8418	山口フィナンシャルグループ	10	2024/08/30	2024/09/05	10	他の変動利付き	大和証券、三菱UFJモルガン・スタンレー証券、野村證券、SMBC日興証券、東海東京証券	山口銀行	劣後	コーラブル債。2029年9月5日以降に到来するいずれかの支払期日に、あらかじめ金融庁長官の確認を受けたうえで、残存する本社債の全部(一部は不可)を、期限前償還期日までの経過利息を付して、額面100円につき金100円の割合で、期限前償還することができる。
5832	ちゅうぎんフィナンシャルグループ	4	2025/09/04	2025/09/18	10	他の変動利付き	野村證券、SMBC日興証券、三菱UFJモルガン・スタンレー証券	*三菱UFJ銀行	劣後	コーラブル債。当社は、2030年9月18日に、あらかじめ金融庁長官の確認を受けたうえで、残存する本社債の全部(一部は不可)を、各社債の金額100円につき金100円の割合で、期限前償還することができる。2030年9月18日から100円(または%で以下同様)。
7186	横浜フィナンシャルグループ	9	2025/10/03	2025/10/10	10	他の変動利付き	三菱UFJモルガン・スタンレー証券、野村證券、SMBC日興証券、大和証券	横浜銀行	劣後	コーラブル債。当社は、2030年10月10日以降に到来するいずれかの支払期日に、あらかじめ金融庁長官の確認を受けたうえで、残存する本社債の全部(一部は不可)を、期限前償還期日までの経過利息を付して、各社債の金額100円につき金100円の割合で、期限前償還することができる。
8334	群馬銀行	3	2025/10/03	2025/10/10	∞	他の変動利付き	大和証券、野村證券、SMBC日興証券、三菱UFJモルガン・スタンレー証券、みずほ証券		劣後	コーラブル債。清算事由が発生し、かつ、継続していない限り、当行は、2030年12月15日以降に到来するいずれかの支払期日に、あらかじめ金融庁長官の確認を受けたうえで、残存する本社債の全部(一部は不可)を、償還期日までの経過利息を付して、各社債の金額100円につき金100円の割合で償還することができる。
7186	コンコルディア・フィナンシャルグループ	8	2025/04/18	2025/04/25	10	他の変動利付き	三菱UFJモルガン・スタンレー証券、野村證券、大和証券、SMBC日興証券	横浜銀行	劣後	コーラブル債。当社は、2030年4月25日以降に到来するいずれかの支払期日に、あらかじめ金融庁長官の確認を受けたうえで、残存する本社債の全部(一部は不可)を、期限前償還期日までの経過利息を付して、各社債の金額100円につき金100円の割合で、期限前償還することができる。
8334	群馬銀行	8	2025/07/04	2025/07/10	10	他の変動利付き	野村證券、大和証券		劣後	コーラブル債。当行は、2030年7月10日以降に到来するいずれかの支払期日に、あらかじめ金融庁長官の確認を受けたうえで、残存する本社債の全部(一部は不可)を、期限前償還がなされる日までの経過利息を付して、各社債の金額100円につき金100円の割合で期限前償還することができる。
5832	ちゅうぎんフィナンシャルグループ	3	2025/09/04	2025/09/11	10	他の変動利付き	野村證券、SMBC日興証券、三菱UFJモルガン・スタンレー証券	中国銀行	劣後	コーラブル債。当社は、2030年9月11日以降に到来するいずれかの支払期日に、あらかじめ金融庁長官の確認を受けたうえで、残存する本社債の全部(一部は不可)を、各社債の金額100円につき金100円の割合で、期限前償還することができる。

(出所) ㈱アイ・エヌ情報センター

※本資料に記載されている情報は、信頼できると考える情報源に基づいて作成し正確性には充分配慮しておりますが、㈱アイ・エヌ情報センターが正確かつ完全である事を保証するものではありません。
※この資料の一切の権利は㈱アイ・エヌ情報センターに属します。※弊社サービス「INDB Funding Eye」「INDB Funding View」「INDB Accel」「eol」等で作成しております。

3-1. 地方銀行関与(社管・FA)国内公募債

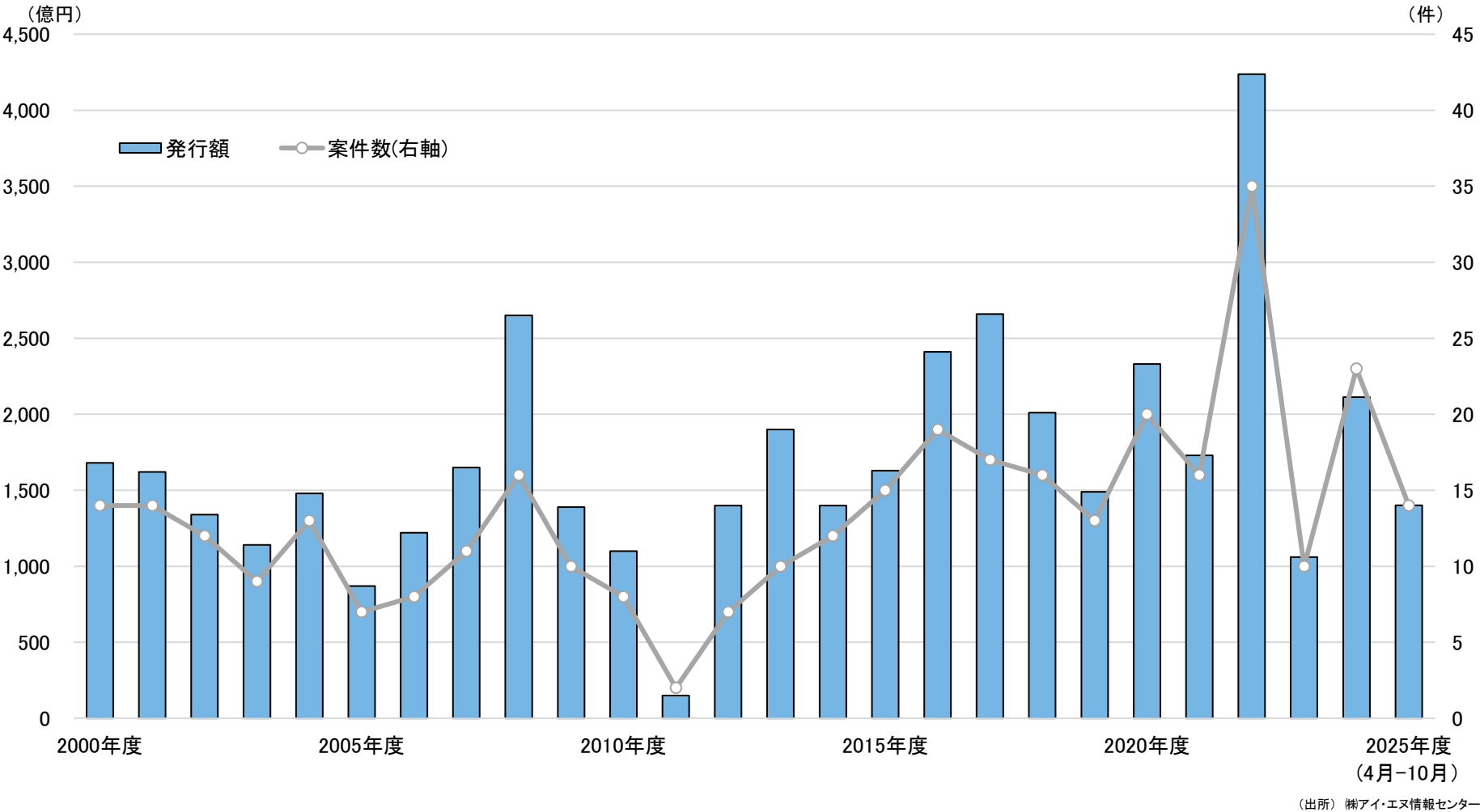

※本資料に記載されている情報は、信頼できると考える情報源に基づいて作成し正確性には充分配慮しておりますが、㈱アイ・エヌ情報センターが正確かつ完全であることを保証するものではありません。
※この資料の一切の権利は㈱アイ・エヌ情報センターに属します。※弊社サービス「INDB Funding Eye」「INDB Funding View」「INDB Accel」「eol」等で作成しております。

4-1. 地方銀行関連指標(貸出平均残高 前年比)

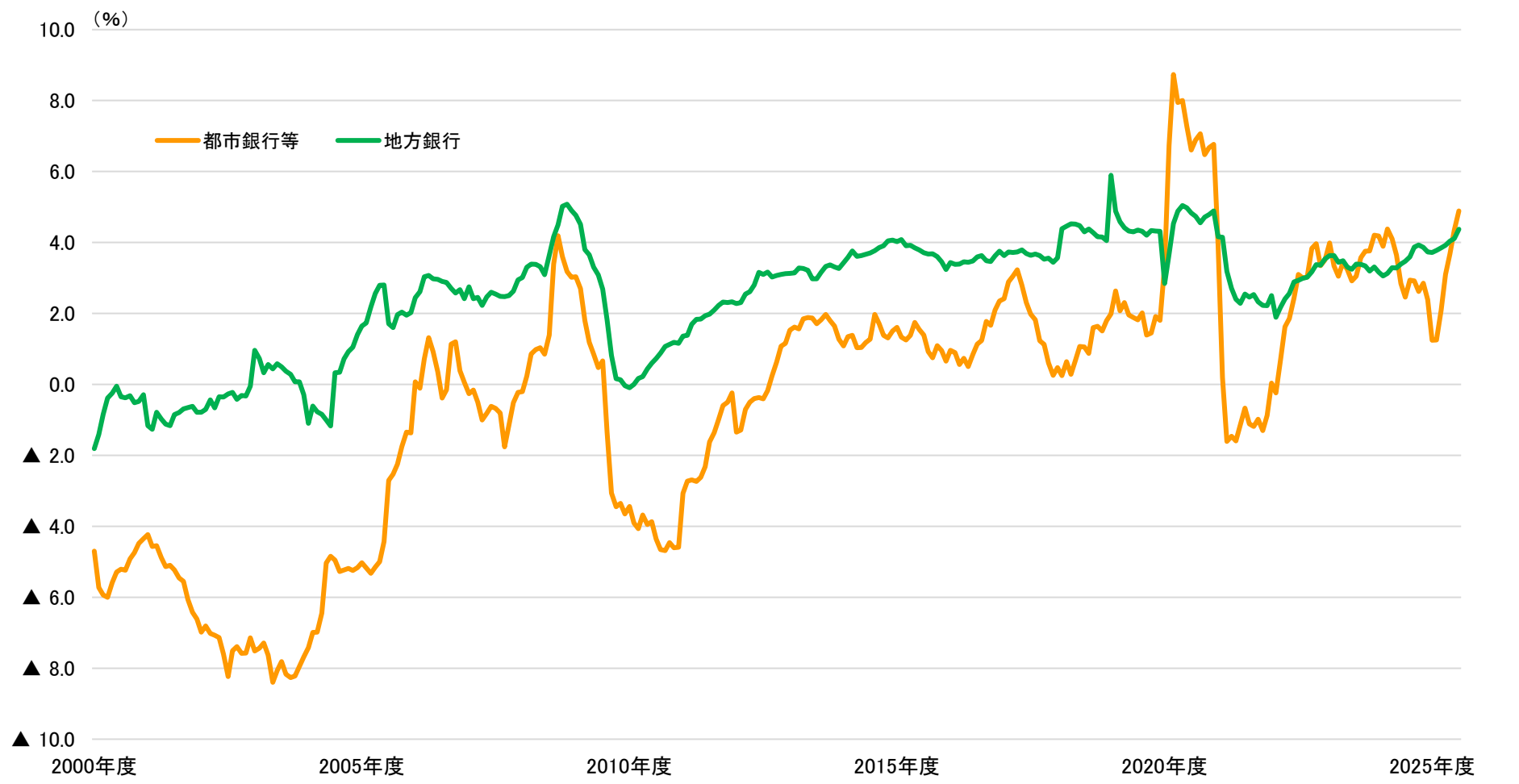

(出所) 日本銀行「貸出・預金動向」をINDB Accelを利用し ㈱アイ・エヌ情報センターで作成。

※都市銀行等=(みずほ銀行、三菱UFJ銀行、三井住友銀行、りそな銀行、三菱UFJ信託銀行、みずほ信託銀行、三井住友信託銀行、埼玉りそな銀行、SBI新生銀行、あおぞら銀行)

※本資料に記載されている情報は、信頼できると考える情報源に基づいて作成し正確性には充分配慮しておりますが、(株)アイ・エヌ情報センターが正確かつ完全であることを保証するものではありません。
※この資料の一切の権利は(株)アイ・エヌ情報センターに属します。※弊社サービス「INDB Funding Eye」「INDB Funding View」「INDB Accel」「eol」等で作成しております。

4-2. 地方銀行関連指標(貸出約定平均金利の推移)

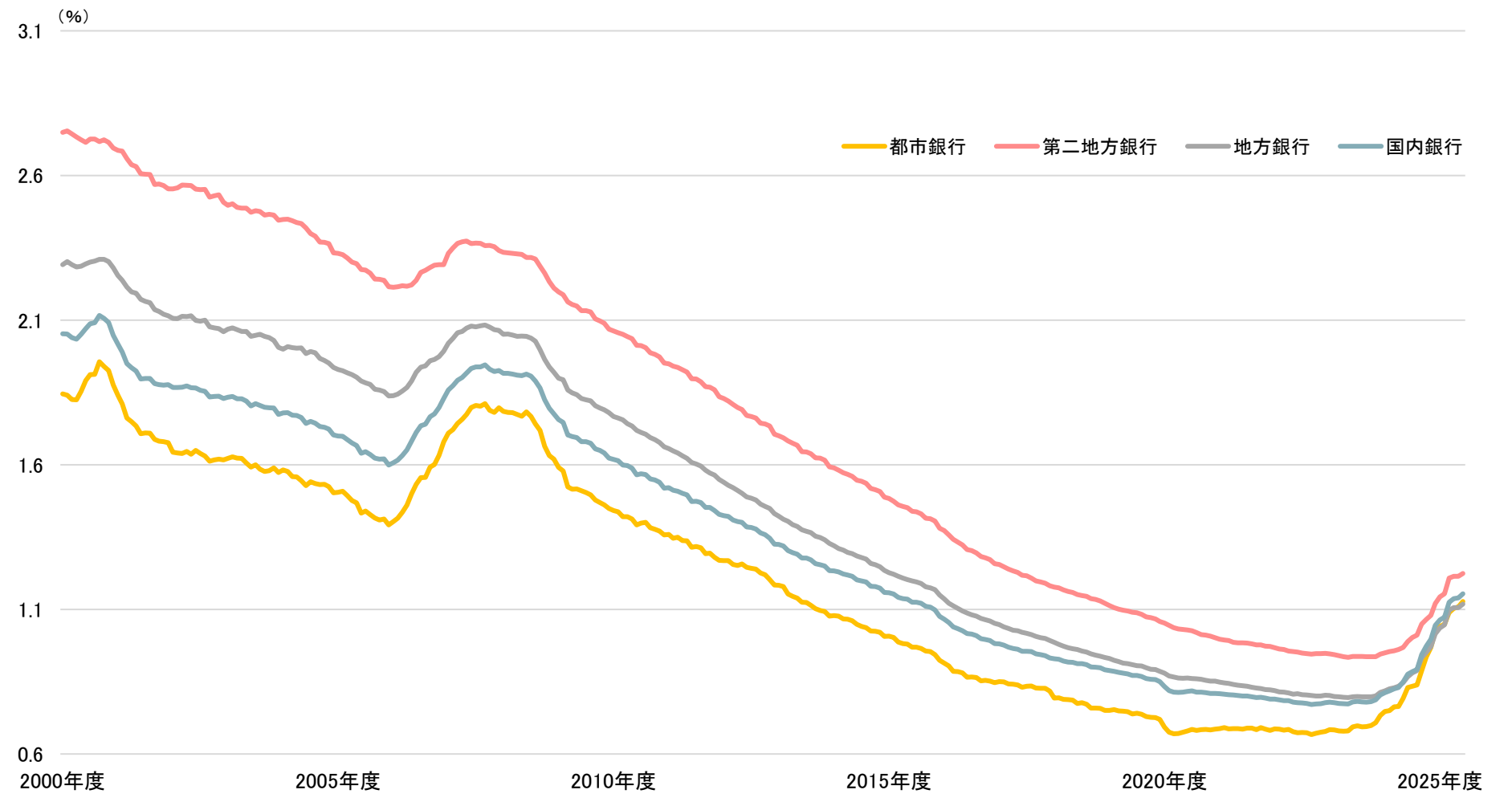

(出所) 日本銀行「貸出約定平均金利の推移」をINDB Accelを利用し (株)アイ・エヌ情報センターで作成。

※都市銀行＝みずほ銀行、三菱UFJ銀行、三井住友銀行、りそな銀行、埼玉りそな銀行)。

※本資料に記載されている情報は、信頼できると考える情報源に基づいて作成し正確性には充分配慮しておりますが、(株)アイ・エヌ情報センターが正確かつ完全であることを保証するものではありません。
※この資料の一切の権利は(株)アイ・エヌ情報センターに属します。※弊社サービス「INDB Funding Eye」「INDB Funding View」「INDB Accel」「eol」等で作成しております。



本内容についてのお問い合わせ

(株)アイ・エヌ情報センター

<https://www.indb.co.jp/>

お問い合わせフォーム

<https://www.indb.co.jp/contact/>

E-mail: support@indb.co.jp



公式 X(旧Twitter)

<https://x.com/indbgraphreport>



最新の経済指標やファイナンス情報などを【経済グラフ】や【レポート】など、ビジュアルな形で分かりやすくご紹介します。