

2026年3月号(2026年2月集計)

INDB 発行市場レポート

2026年3月30日



株式会社 **アイエヌ情報センター**
I-N INFORMATION SYSTEMS, LTD.

【目次】

1-1.	資金調達状況(全体)	2
1-2.	(普通社債)	3
1-3.	(サムライ債)	4
1-4.	(エクイティ)	5
1-5.	(新規公開)	6
2-1.	第三者割当	7
3-1.	自己株式(枠設定・取得・処分・消却)	8-9
※	このレポートのクライテリアについて	10
※	INDB CD-ROM統計書 リリースのお知らせ	11

1-1. 資金調達状況(全体)

資金調達状況と金利の推移

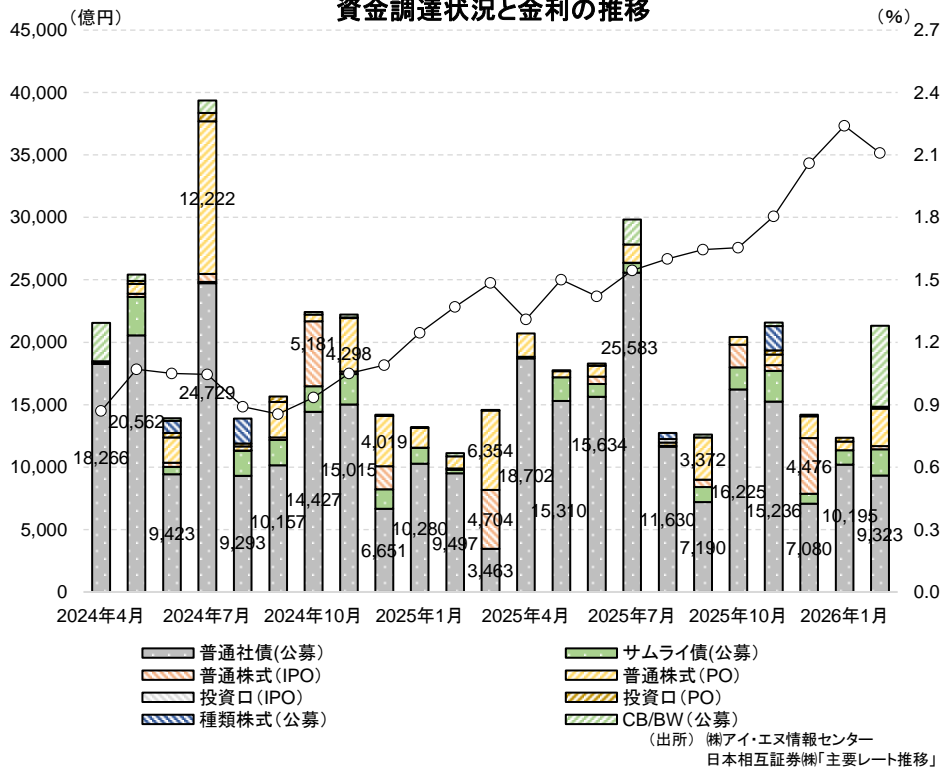

デット・エクイティ比率

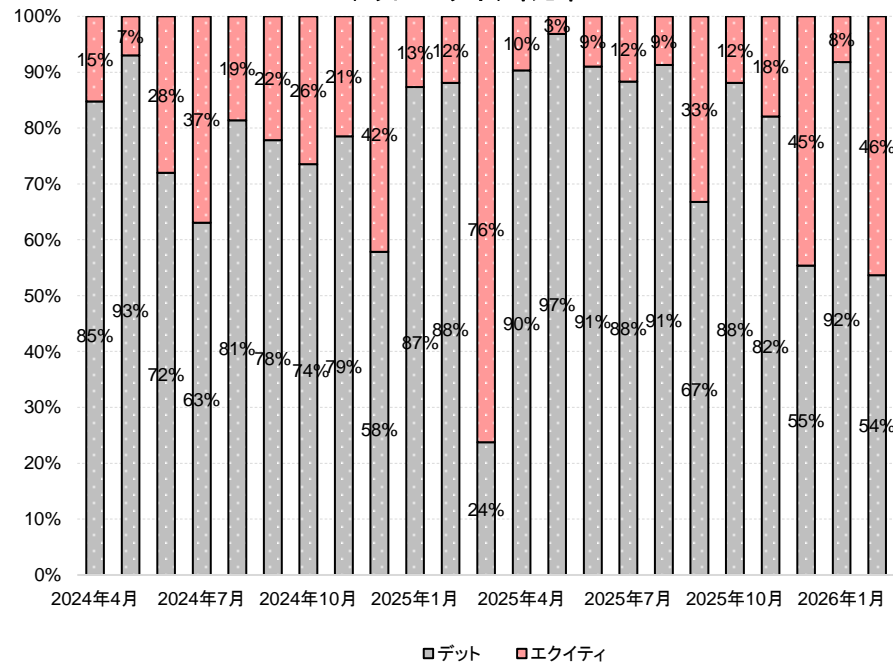

(出所) ㈱アイ・エヌ情報センター

- ・資金調達は、前年同期比1兆203億円増(91.7%増)、前月比8,967億円増(72.6%減)の2兆1,327億円となりました。
- ・デット・エクイティ比率は、デット54%、エクイティ46%となりました。
- ・新発10年国債利回りは、前月末より0.13%減少し、2.11%となりました。

※本資料に記載されている情報は、信頼できると考える情報源に基づいて作成し正確性には充分配慮しておりますが、㈱アイ・エヌ情報センターが正確かつ完全であることを保証するものではありません。
※この資料の一切の権利は㈱アイ・エヌ情報センターに属します。※弊社サービス「INDB Funding Eye」で作成しております。

1-2. 資金調達状況(普通社債)

主幹事ランキング(2026年2月)

(出所) ㈱アイ・エヌ情報センター

順位 (前年同期)	主幹事	銘柄数	金額 (億円)	シェア (%)
1 (3)	野村證券	31	2,634	28.3
2 (1)	みずほ証券	32	2,019	21.7
3 (5)	三菱UFJモルガン・スタンレー証券	26	1,505	16.2
4 (4)	大和証券	27	1,398	15.0
5 (2)	SMBC日興証券	30	1,308	14.0
その他			449	4.8
合計			9,313	100.0

※1

発行体ランキング(2026年2月)

(出所) ㈱アイ・エヌ情報センター

順位 (前年同期)	発行体	銘柄数	金額 (億円)	シェア (%)
1 (-)	野村ホールディングス	3	1,500	16.1
2 (6)	光通信	1	910	9.8
3 (3)	中日本高速道路	1	700	7.5
4 (-)	三菱HCキャピタル	4	600	6.4
5 (11)	AGC	2	400	4.3
その他		35	5,213	55.9
合計		46	9,323	100.0

※1

主幹事ランキング(2025年4月～2026年2月)

(出所) ㈱アイ・エヌ情報センター

順位 (前年同期)	主幹事	銘柄数	金額 (億円)	シェア (%)
1 (1)	みずほ証券	400	32,812	21.6
2 (3)	SMBC日興証券	382	30,640	20.2
3 (2)	大和証券	363	29,118	19.2
4 (5)	野村證券	383	28,563	18.8
5 (4)	三菱UFJモルガン・スタンレー証券	341	23,167	15.2
その他			7,635	5.0
合計			151,934	100.0

※2

発行体ランキング(2025年4月～2026年2月)

(出所) ㈱アイ・エヌ情報センター

順位 (前年同期)	発行体	銘柄数	金額 (億円)	シェア (%)
1 (1)	ソフトバンクグループ	4	13,200	8.7
2 (12)	三井住友フィナンシャルグループ	10	6,650	4.4
3 (4)	中日本高速道路	6	5,550	3.6
4 (6)	みずほフィナンシャルグループ	6	5,340	3.5
5 (10)	東日本高速道路	10	5,149	3.4
その他		538	116,219	76.4
合計		574	152,108	100.0

※2

- ・普通社債の発行額は、前年同期比174億円減(1.8%減)、前月比872億円減(8.5%減)の9,323億円となりました。
- ・2月の発行体ランキング1位の野村ホールディングスは、劣後特約付社債の発行となりました。

※1 アイザワ証券グループ#17(10億円)は、主幹事の設定がありません。その為、主幹事ランキングと発行体ランキングの金額合計値に差異が生じます。

※2 あかつき本社#50-#55(計60億円)、アイザワ証券グループ#7-#17(計111億円)、パン・パシフィック・インターナショナルホールディングス#1(1億円)、丸井グループ#5(1.6億円)は、主幹事会社の設定がありません。その為、主幹事ランキングと発行体ランキングの金額合計値に差異が生じます。

※本資料に記載されている情報は、信頼できると考える情報源に基づいて作成し正確性には充分配慮しておりますが、㈱アイ・エヌ情報センターが正確かつ完全である事を保証するものではありません。
※この資料の一切の権利は㈱アイ・エヌ情報センターに属します。※弊社サービス「INDB Funding Eye」で作成しております。

1-3. 資金調達状況(サムライ債)

主幹事ランキング(2026年2月)

(出所) ㈱アイ・エヌ情報センター

順位 (前年同期)	主幹事	銘柄数	金額 (億円)	シェア (%)
1 (1)	大和証券	4	705	33.3
1 (-)	野村証券	4	705	33.3
1 (-)	SMBC日興証券	4	705	33.3
	合計		2,116	100.0

発行体ランキング(2026年2月)

(出所) ㈱アイ・エヌ情報センター

順位 (前年同期)	発行体	銘柄数	金額 (億円)	シェア (%)
1 (-)	ポーランド共和国	4	2,116	100.0
	合計	4	2,116	100.0

主幹事ランキング(2025年4月~2026年2月)

(出所) ㈱アイ・エヌ情報センター

順位 (前年同期)	主幹事	銘柄数	金額 (億円)	シェア (%)
1 (1)	SMBC日興証券	48	3,193	24.3
2 (4)	野村証券	50	2,688	20.4
3 (2)	みずほ証券	45	2,250	17.1
4 (3)	大和証券	42	2,109	16.0
5 (5)	三菱UFJモルガン・スタンレー証券	32	1,691	12.8
	その他		1,236	9.4
	合計		13,167	100.0

発行体ランキング(2025年4月~2026年2月)

(出所) ㈱アイ・エヌ情報センター

順位 (前年同期)	発行体	銘柄数	金額 (億円)	シェア (%)
1 (7)	ポーランド共和国	4	2,116	16.1
2 (2)	クレディ・アグリコル・エス・エー	14	2,000	15.2
3 (6)	ビー・ピー・シー・イー・エス・エー	12	1,792	13.6
4 (-)	大韓民国	4	1,100	8.4
5 (1)	インドネシア共和国	5	1,032	7.8
	その他	21	5,127	38.9
	合計	60	13,167	100.0

・サムライ債の発行額は、前年同期比1,816億円増(7.1倍)、前月比966億円増(1.8倍)の2,116億円となりました。

※本資料に記載されている情報は、信頼できると考える情報源に基づいて作成し正確性には充分配慮しておりますが、㈱アイ・エヌ情報センターが正確かつ完全であることを保証するものではありません。
※この資料の一切の権利は㈱アイ・エヌ情報センターに属します。※弊社サービス「INDB Funding Eye」で作成しております。

1-4. 資金調達状況(エクイティ)

主幹事ランキング(2026年2月)

(出所) ㈱アイ・エヌ情報センター

順位 (前年同期)	主幹事	銘柄数	金額 (億円)	シェア (%)
1 (-)	みずほ証券	9	2,022	21.0
2 (3)	野村証券	7	1,915	19.9
3 (2)	SMBC日興証券	4	1,273	13.2
4 (4)	三菱UFJモルガン・スタンレー証券	2	1,011	10.5
5 (-)	モルガン・スタンレー	3	1,005	10.4
その他			2,410	25.0
合計			9,635	100.0

発行体ランキング(2026年2月)

(出所) ㈱アイ・エヌ情報センター

順位 (前年同期)	発行体	銘柄数	金額 (億円)	シェア (%)
1 (-)	日本製鉄	2	6,000	62.3
2 (-)	信越化学工業	1	1,379	14.3
3 (-)	関電工	1	1,280	13.3
4 (-)	北海道電力	1	400	4.2
5 (-)	美津濃	1	100	1.0
その他		8	477	5.0
合計		14	9,635	100.0

主幹事ランキング(2025年4月～2026年2月)

(出所) ㈱アイ・エヌ情報センター

順位 (前年同期)	主幹事	銘柄数	金額 (億円)	シェア (%)
1 (1)	野村証券	30	5,236	20.6
2 (3)	みずほ証券	37	4,886	19.2
3 (2)	SMBC日興証券	22	4,011	15.8
4 (7)	モルガン・スタンレー	7	2,733	10.8
5 (5)	大和証券	20	2,513	9.9
その他			6,007	23.7
合計			25,387	100.0

※1

発行体ランキング(2025年4月～2026年2月)

(出所) ㈱アイ・エヌ情報センター

順位 (前年同期)	発行体	銘柄数	金額 (億円)	シェア (%)
1 (-)	日本製鉄	2	6,000	21.6
2 (-)	メタプラネット	1	2,129	7.7
3 (-)	日産自動車	1	2,000	7.2
4 (-)	ANAホールディングス	1	1,950	7.0
5 (-)	スズキ	1	1,642	5.9
その他		82	14,100	50.7
合計		88	27,822	100.0

※1

- ・エクイティの発行額は、前年同期比8,398億円増(7.8倍)、前月比8,620億円増(9.5倍)の9,635億円となりました。
 - ・2月の発行体ランキング1位の日本製鉄は、6,000億円の海外CB発行となりました。
- また、上位5社のうち、3社は海外CBの発行となりました。(日本製鉄、北海道電力、美津濃)

※1 種類株の案件(ゼンショーホールディングス 485億円、ANAホールディングス 1,950億円)は、弊社の都合上、金融機関の集計が出来ません。主幹事リーダテーブルと発行体ランキングの金額合計値に差異が生じます。

※本資料に記載されている情報は、信頼できると考える情報源に基づいて作成し正確性には充分配慮しておりますが、㈱アイ・エヌ情報センターが正確かつ完全であることを保証するものではありません。
※この資料の一切の権利は㈱アイ・エヌ情報センターに属しています。※弊社サービス「INDB Funding Eye」で作成しております。

1-5. 資金調達状況(新規公開)

主幹事ランキング(2026年2月)

(出所) ㈱アイ・エヌ情報センター

順位 (前年同期)	主幹事	銘柄数	金額 (億円)	シェア (%)
1 (1)	野村證券	2	212	83.8
2 (2)	SMBC日興証券	1	41	16.2
	合計		253	100.0

発行体ランキング(2026年2月)

(出所) ㈱アイ・エヌ情報センター

順位	発行体	銘柄数	金額 (億円)	シェア (%)
1	イノバセル	1	142	56.1
2	ギークリー	1	70	27.8
3	TOボックス	1	41	16.2
	合計	3	253	100.0

主幹事ランキング(2025年4月~2026年2月)

(出所) ㈱アイ・エヌ情報センター

順位 (前年同期)	主幹事	銘柄数	金額 (億円)	シェア (%)
1 (1)	野村證券	14	2,517	28.9
2 (6)	SMBC日興証券	11	1,440	16.5
3 (2)	みずほ証券	14	1,124	12.9
4 (4)	大和証券	14	911	10.4
5 (9)	SBI証券	8	781	8.9
	その他		1,952	22.4
	合計		8,725	100.0

※1

発行体ランキング(2025年4月~2026年2月)

(出所) ㈱アイ・エヌ情報センター

順位	発行体	銘柄数	金額 (億円)	シェア (%)
1	SBI新生銀行	1	3,702	42.4
2	テクセンドフォトマスク	1	1,566	17.9
3	NSグループ	1	394	4.5
4	霞ヶ関ホテルリート投資法人	1	298	3.4
5	オリオンビール	1	269	3.1
	その他	47	2,497	28.6
	合計	52	8,727	100.0

※1

・IPOの発行額は、前年同期比163億円増(2.8倍)の253億円となりました。

※1 山本通産(2億円)は、主幹事会社の設定がありません。その為、主幹事ランキングと発行体ランキングの金額合計値に差異が生じます。

※本資料に記載されている情報は、信頼できると考える情報源に基づいて作成し正確性には充分配慮しておりますが、㈱アイ・エヌ情報センターが正確かつ完全であることを保証するものではありません。
※この資料の一切の権利は㈱アイ・エヌ情報センターに属しています。※弊社サービス「INDB Funding Eye」で作成しております。

2-1. 第三者割当

第三者割当募集額推移

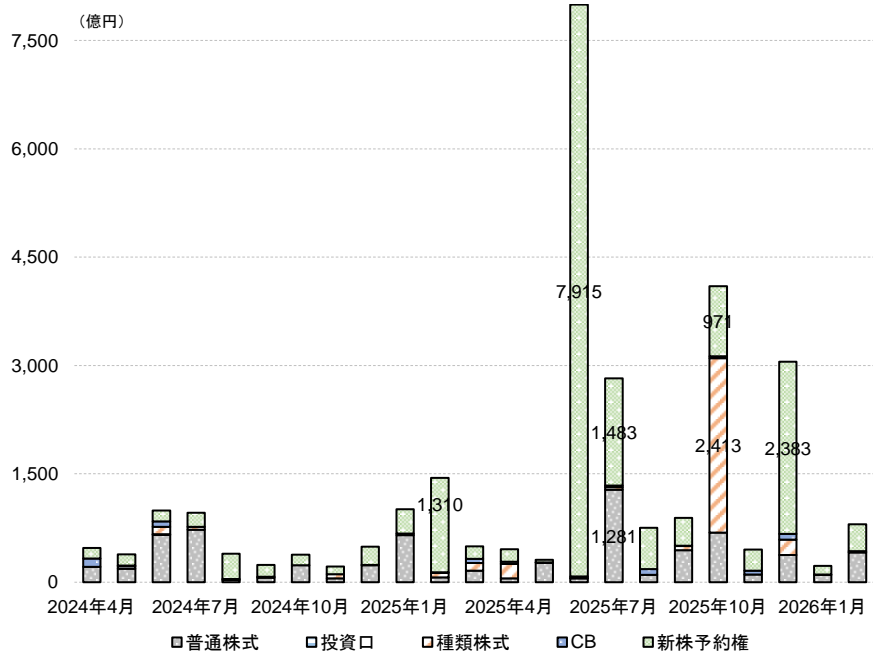

(出所) ㈱アイ・エヌ情報センター

2026年2月の主な第三者割当銘柄

(出所) ㈱アイ・エヌ情報センター

コード	発行体	証券種別	募集総額 (億円)	発行決議日	発行・ 効力発生日	割当先
9302	三井倉庫ホールディングス	普通株式	187	2026/02/06	2026/02/24	三井不動産(株)
3350	メタブラネット	普通株式	122	2026/01/29	2026/02/13	Anson Opportunities Master Fund LP ※ 他13件
3350	メタブラネット	新株予約権	88	2026/01/29	2026/02/13	Anson Opportunities Master Fund LP ※ 他13件
8783	abc	新株予約権	83	2026/02/10	2026/02/26	Seacastle Singapore Pte. Ltd ※他2件
4593	ヘリオス	普通株式	63	2026/01/29	2026/02/13	Athos Asia Event Driven Master Fund ※ 他6件
7138	TORICO	新株予約権	41	2026/01/27	2026/02/12	EVO FUND
4593	ヘリオス	新株予約権	38	2026/01/29	2026/02/13	Athos Asia Event Driven Master Fund ※ 他6件
4572	カルナバイオサイエンス	新株予約権	30	2026/01/29	2026/02/17	Cantor Fitzgerald Europe
2721	ジェイホールディングス	新株予約権	23	2026/01/28	2026/02/13	Recharge Power Co., Ltd. ※他3件
2721	ジェイホールディングス	新株予約権	18	2026/01/28	2026/02/13	EVO FUND

※発行・効力発生日ベース

- ・募集総額は、前年同期比645億円減(44.6%減)、前月比578億円増(3.6倍)の802億円となりました。
- ・銘柄数は、普通株式24件、新株予約権13件、CB1件の計38件となりました。

※株式報酬制度による第三者割当(普通株式)、ストックオプションは集計対象外。

※本資料に記載されている情報は、信頼できると考える情報源に基づいて作成し正確性には充分配慮しておりますが、㈱アイ・エヌ情報センターが正確かつ完全であることを保証するものではありません。
※この資料の一切の権利は㈱アイ・エヌ情報センターに属します。※弊社サービス「INDB Funding Eye」で作成しております。

3-1. 自己株式(枠設定・取得実施)

自己株式取得枠設定額・取得実施総額推移

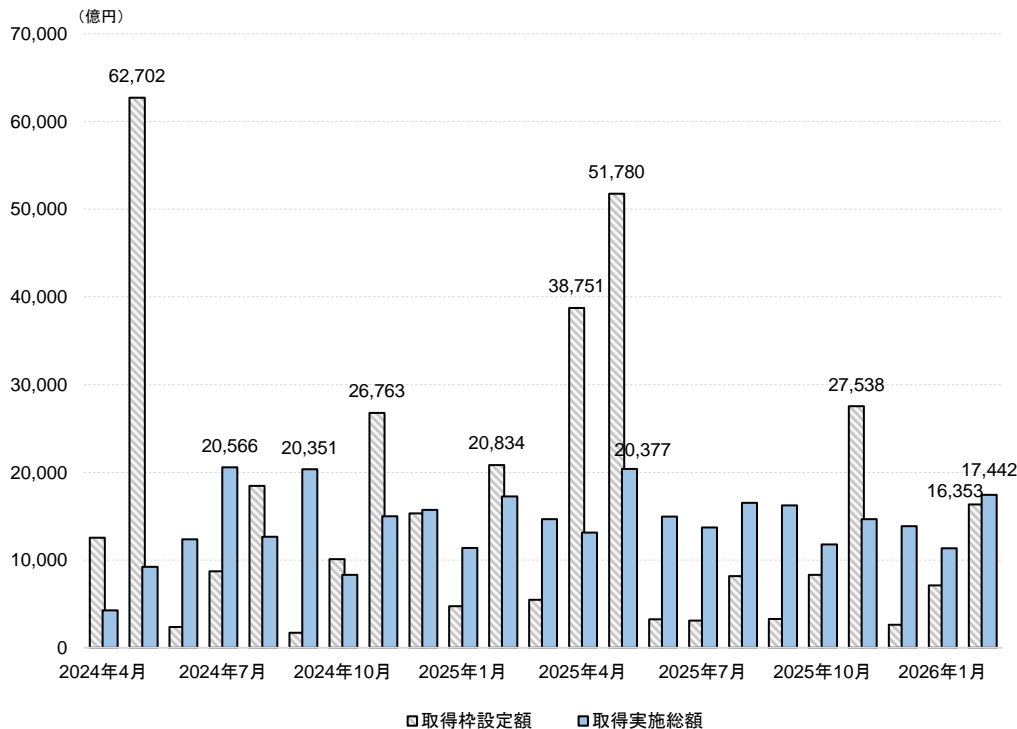

(出所) ㈱アイ・エヌ情報センター

自己株式取得枠設定額発行体ランキング(2026年2月)

(出所) ㈱アイ・エヌ情報センター

順位	発行体	枠設定金額 (億円)	シェア (%)
1	フジ・メディア・ホールディングス	2,350	14.4
2	ブリヂストン	1,500	9.2
2	東京エレクトロン	1,500	9.2
4	任天堂	1,000	6.1
5	麒麟ホールディングス	800	4.9

自己株式取得実施総額発行体ランキング(2026年2月)

(出所) ㈱アイ・エヌ情報センター

順位	発行体	取得金額 (億円)	シェア (%)
1	フジ・メディア・ホールディングス	2,398	13.7
2	リクルートホールディングス	1,030	5.9
3	信越化学工業	1,000	5.7
4	セブン&アイ・ホールディングス	911	5.2
5	三菱商事	804	4.6

- ・自己株式取得枠設定額は、前年同期比4,481億円減(21.5%減)、前月比9,226億円増(2.3倍)の1兆6,353億円となりました。
- ・自己株式取得実施総額は、前年同期比201億円増(1.0倍)、前月比6,117億円増(1.5倍)の1兆7,442億円となりました。
- ・自己株式取得枠設定額発行体ランキングでは、フジ・メディア・ホールディングスが2,350億円の枠設定を公表し、1位となりました。
- ・自己株式取得実施総額発行体ランキングでも、フジ・メディア・ホールディングスが2,398億円の取得実施を公表し、1位となりました。

※【自己株TOB価格未定案件】カヤバ(7242)

※本資料に記載されている情報は、信頼できると考える情報源に基づいて作成し正確性には充分配慮しておりますが、㈱アイ・エヌ情報センターが正確かつ完全であることを保証するものではありません。
※この資料の一切の権利は㈱アイ・エヌ情報センターに属します。※弊社サービス「INDB Funding Eye」で作成しております。

3-2. 自己株式(処分・消却)

自己株式処分公表企業推移

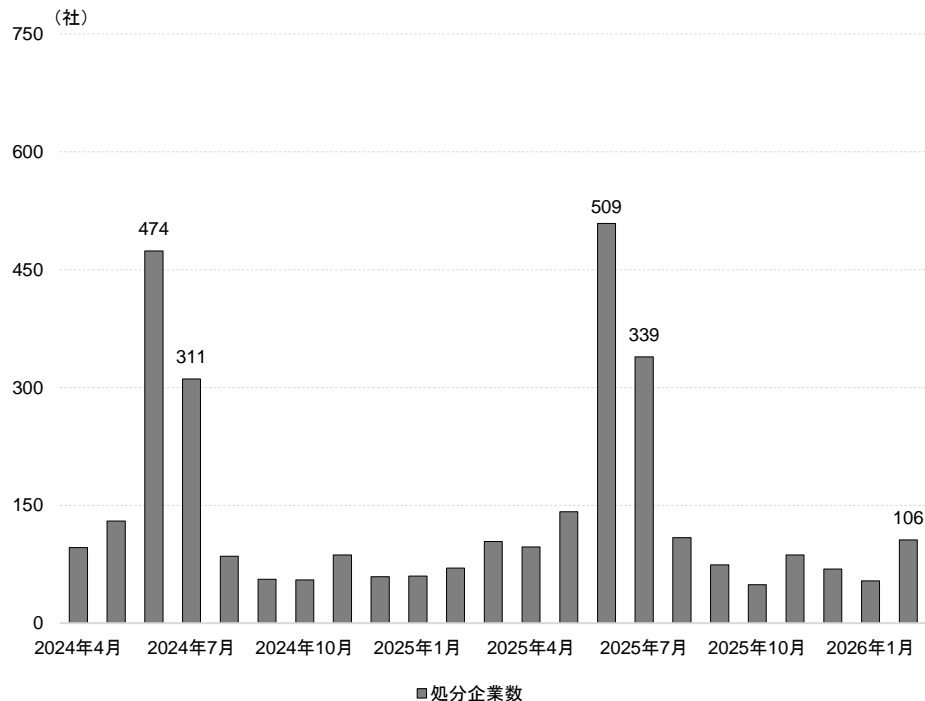

(出所) ㈱アイ・エヌ情報センター

自己株式消却公表企業推移

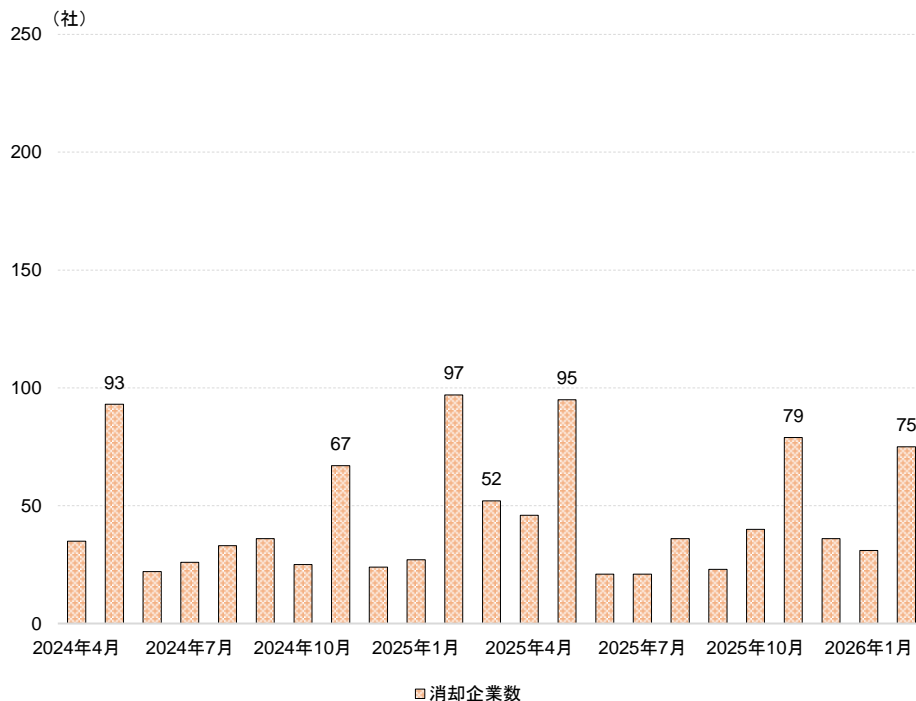

(出所) ㈱アイ・エヌ情報センター

- ・自己株式処分公表企業数は、前年同期比36社増(1.5倍)、前月比52社増(2.0倍)の106社となりました。
- ・自己株式消却公表企業数は、前年同期比22社減(22.7%減)、前月比44社増(2.4倍)の75社となりました。

このレポートのクライテリアについて

集計カテゴリー	普通社債	公募で発行された一般事業債、電力債(10電力+東京電力パワーグリッド)、銀行債、投資法人債を対象に集計。自社債を含む。公的資金発行、国債、政府保証債、地方債、財投機関債を除く。
	サムライ債	公募案件を対象に集計。TOKYO PRO-BOND Market上場銘柄を含む。
	エクイティ	普通株式・投資口・種類株式の公募・売出(OA含む)と転換社債型新株予約権付社債(50名以上の募集)を対象に集計。TOKYO PRO Marketからの市場変更・株主割当・第三者割当・ブロックトレードを除く。
	IPO	普通株式・投資口の新規公開案件の公募・売出(OA含む)を対象に集計。TOKYO PRO Marketからの市場変更を含む。
	第三者割当	普通株式・投資口・種類株式・新株予約権・転換社債型新株予約権付社債を対象に集計。株式報酬制度による第三者割当(普通株式)・ストックオプションを除く。
	自己株式	普通株式を対象に集計。金庫株解禁以降(2001年10月1日商法改正)を対象に集計。
集計方法	額面で集計。 デットは日本国内で発行された案件のみを集計。エクイティは日本の国内企業が国内又は海外で発行した案件を集計。5社(5銘柄)以降同順位の場合は、その他に含まれる場合があります。 計数ごとに四捨五入しているため、計において符合しない場合があります。	
主幹事リーグテーブル	主幹事の引受額比率で集計。ただし、引受額が不明なものは主幹事数で按分して集計。 金融機関名称は、2026年2月28日時点の名称。 主幹事は弊社が設定したグループ名で表示。集計は、国内外の実績を合算。	
集計対象期間	P.2~P.6 : 2026年2月28日までに条件決定又は価格決定したものを集計。 P.7 : 2026年2月28日までに効力発生日が到来したものを集計。 P.8~P.9 : 2026年2月28日までに適時開示されたものを公表日ベースで集計。	

INDB CD-ROM統計書 リリースのお知らせ

INDB CD-ROM統計書シリーズは、学術・研究に欠かせない膨大な基礎統計をデータベース化、USBメモリにてご提供しており、研究室・大学図書館・メディアセンターに必須の情報サービスです。直近、下記の商品をリリースいたしました。

リリース商品（2026年2月）

全国家計構造調査
家計収支簿、品目簿、貯蓄・負債簿、主要耐久消費財簿、世帯分布簿、特定世帯簿、家計資産簿、高齢者世帯簿（一部再編）を収録。非掲載の表も収録。

■収録開始：昭和59年
■書籍換算：約50冊

令和6年版



21世紀のメディアセンターに即応。
基礎的な統計資料を豊富なタイトルで電子アーカイブ化。

データベースだから瞬時に検索、自由自在に加工・分析。

わかりやすいインデックスで
データ検索。

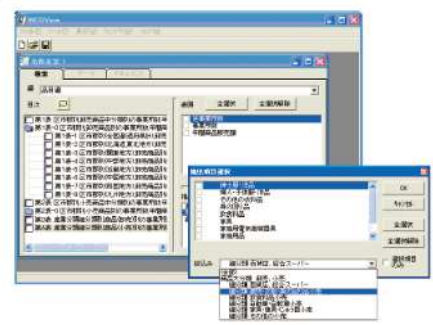

統計書の構成に対応しています。これより統計書を使い慣れていらっしゃる方にとっても、スムーズにご利用いただけます。

必要なデータは、
Excelに展開し、そのまま活用。

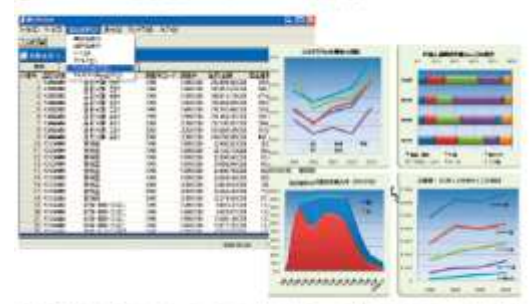

必要な検索結果は、クリックベースで容易にExcel形式にダウンロードが可能です。その場でグラフによるビジュアル化や分析を行ったデータをそのまま論文や調査用資料に活用することもできます。

重要

全ての商品を**USBメモリ**でのご提供とさせていただきます。DVDでのご利用を希望される場合は、ご相談ください。





株式会社 **アイ・エヌ情報センター**
I-N INFORMATION SYSTEMS, LTD.

本内容についてのお問い合わせ

(株)アイ・エヌ情報センター

<https://www.indb.co.jp/>

お問い合わせフォーム

<https://www.indb.co.jp/contact/>

E-mail: support@indb.co.jp



公式 X(旧Twitter)

<https://x.com/indbgraphreport>



最新の経済指標やファイナンス情報などを【経済グラフ】や【レポート】など、ビジュアルな形で分かりやすくご紹介します。