

2026年4月号(2026年3月集計)

INDB 発行市場レポート

2026年4月10日



株式会社 アイ・エヌ情報センター
I-N INFORMATION SYSTEMS, LTD.

【目次】



1-1.	資金調達状況(全体)	2
1-2.	(普通社債)	3
1-3.	(サムライ債)	4
1-4.	(エクイティ)	5
1-5.	(新規公開)	6
2-1.	第三者割当	7
3-1.	自己株式(枠設定・取得・処分・消却)	8-9
※	このレポートのクライテリアについて	10
※	【eol人的資本パッケージ】 最新版リリースのお知らせ(2026年5月リリース予定)	11

1-1. 資金調達状況(全体)

資金調達状況と金利の推移

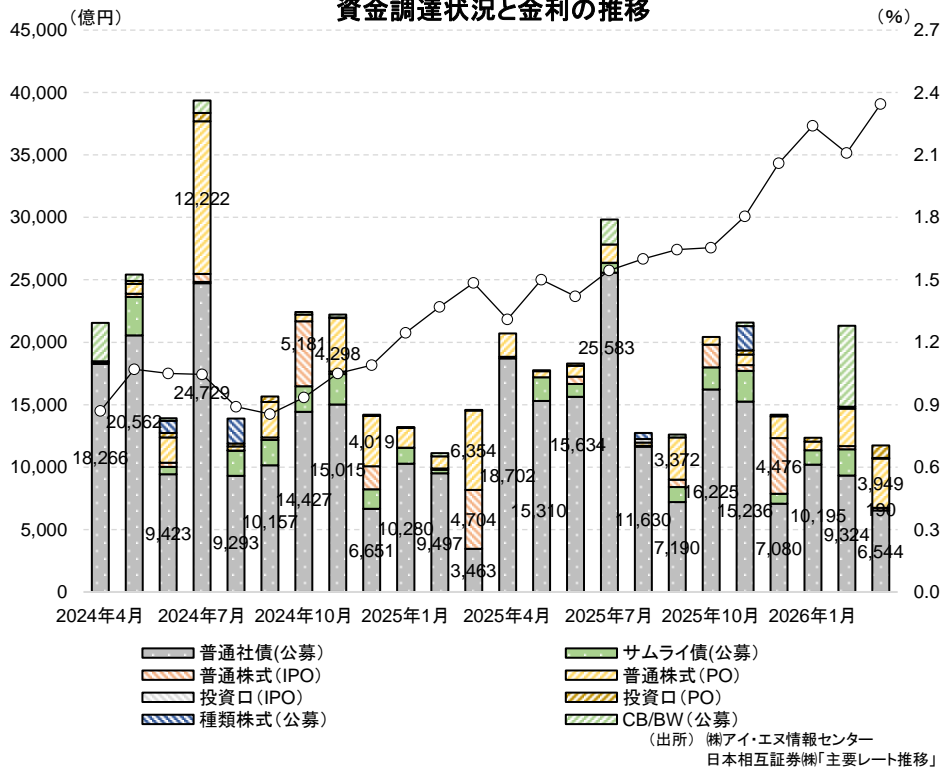

デット・エクイティ比率

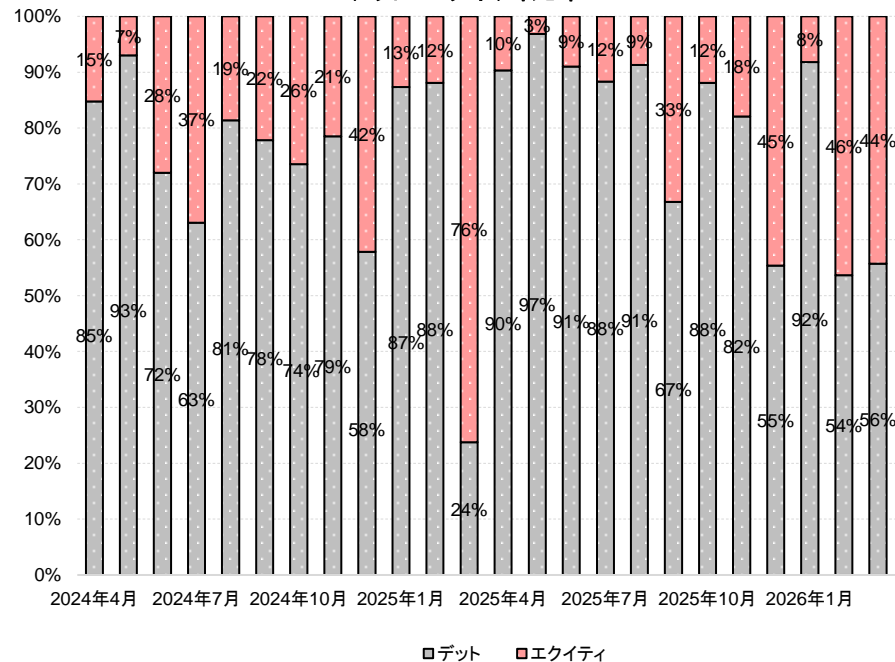

(出所) ㈱アイ・エヌ情報センター

- ・資金調達は、前年同期比2,840億円減(19.5%減)、前月比9,587億円減(44.9%減)の1兆1,741億円となりました。
- ・デット・エクイティ比率は、デット56%、エクイティ44%となりました。
- ・新発10年国債利回りは、前月末より0.235%上昇し、2.345%となりました。

※本資料に記載されている情報は、信頼できると考える情報源に基づいて作成し正確性には充分配慮しておりますが、㈱アイ・エヌ情報センターが正確かつ完全であることを保証するものではありません。
※この資料の一切の権利は㈱アイ・エヌ情報センターに属します。※弊社サービス「INDB Funding Eye」で作成しております。

1-2. 資金調達状況(普通社債)

主幹事ランキング(2026年3月)

(出所) ㈱アイ・エヌ情報センター

順位 (前年同期)	主幹事	銘柄数	金額 (億円)	シェア (%)
1 (5)	みずほ証券	15	2,612	40.0
2 (1)	大和証券	14	1,096	16.8
3 (2)	野村証券	18	1,062	16.3
4 (4)	SMBC日興証券	16	1,019	15.6
5 (3)	三菱UFJモルガン・スタンレー証券	15	532	8.2
その他			203	3.1
合計			6,524	100.0

※1

発行体ランキング(2026年3月)

(出所) ㈱アイ・エヌ情報センター

順位 (前年同期)	発行体	銘柄数	金額 (億円)	シェア (%)
1 (-)	みずほフィナンシャルグループ	2	1,900	29.0
2 (-)	ヒューリック	1	850	13.0
2 (-)	中日本高速道路	1	850	13.0
4 (-)	三井不動産	2	443	6.8
5 (-)	日本酸素ホールディングス	2	300	4.6
その他		21	2,201	33.6
合計		29	6,544	100.0

※1

主幹事ランキング(2025年4月~2026年3月)

(出所) ㈱アイ・エヌ情報センター

順位 (前年同期)	主幹事	銘柄数	金額 (億円)	シェア (%)
1 (1)	みずほ証券	415	35,423	22.4
2 (3)	SMBC日興証券	398	31,659	20.0
3 (2)	大和証券	377	30,214	19.1
4 (5)	野村証券	401	29,625	18.7
5 (4)	三菱UFJモルガン・スタンレー証券	356	23,698	15.0
その他			7,838	4.9
合計			158,458	100.0

※2

発行体ランキング(2025年4月~2026年3月)

(出所) ㈱アイ・エヌ情報センター

順位 (前年同期)	発行体	銘柄数	金額 (億円)	シェア (%)
1 (1)	ソフトバンクグループ	4	13,200	8.3
2 (6)	みずほフィナンシャルグループ	8	7,240	4.6
3 (12)	三井住友フィナンシャルグループ	10	6,650	4.2
4 (4)	中日本高速道路	7	6,400	4.0
5 (10)	東日本高速道路	10	5,149	3.2
その他		565	120,014	75.6
合計		604	158,653	100.0

※2

- ・普通社債の発行額は、前年同期比3,081億円増(89.0%増)、前月比2,780億円減(29.8%減)の6,544億円となりました。
- ・3月の発行体ランキング1位のみずほフィナンシャルグループは、劣後特約付社債の発行となりました。

※1 あかつき本社#56(10億円)、アイザワ証券グループ#18(10億円)は、主幹事の設定がありません。その為、主幹事ランキングと発行体ランキングの金額合計値に差異が生じます。

※2 あかつき本社#50-#56(計70億円)、アイザワ証券グループ#7-#18(計121億円)、パン・パシフィック・インターナショナルホールディングス#1(1億円)、丸井グループ#5(1.6億円)、東海東京フィナンシャル・ホールディングス(1億円)は、主幹事会社の設定がありません。その為、主幹事ランキングと発行体ランキングの金額合計値に差異が生じます。

※本資料に記載されている情報は、信頼できると考える情報源に基づいて作成し正確性には充分配慮しておりますが、㈱アイ・エヌ情報センターが正確かつ完全であることを保証するものではありません。
※この資料の一切の権利は㈱アイ・エヌ情報センターに属しています。※弊社サービス「INDB Funding Eye」で作成しております。

1-3. 資金調達状況(サムライ債)

主幹事ランキング(2026年3月)

(出所) ㈱アイ・エヌ情報センター

順位 (前年同期)	主幹事	銘柄数	金額 (億円)	シェア (%)

発行体ランキング(2026年3月)

(出所) ㈱アイ・エヌ情報センター

順位 (前年同期)	発行体	銘柄数	金額 (億円)	シェア (%)

主幹事ランキング(2025年4月～2026年3月)

(出所) ㈱アイ・エヌ情報センター

順位 (前年同期)	主幹事	銘柄数	金額 (億円)	シェア (%)
1 (1)	SMBC日興証券	48	3,193	24.3
2 (4)	野村証券	50	2,688	20.4
3 (2)	みずほ証券	45	2,250	17.1
4 (3)	大和証券	42	2,109	16.0
5 (5)	三菱UFJモルガン・スタンレー証券	32	1,691	12.8
その他			1,236	9.4
合計			13,167	100.0

発行体ランキング(2025年4月～2026年3月)

(出所) ㈱アイ・エヌ情報センター

順位 (前年同期)	発行体	銘柄数	金額 (億円)	シェア (%)
1 (7)	ポーランド共和国	4	2,116	16.1
2 (2)	クレディ・アグリコル・エス・エー	14	2,000	15.2
3 (6)	ビー・ピー・シー・イー・エス・エー	12	1,792	13.6
4 (-)	大韓民国	4	1,100	8.4
5 (1)	インドネシア共和国	5	1,032	7.8
その他			5,127	38.9
合計			13,167	100.0

・3月、サムライ債発行はありませんでした。

※本資料に記載されている情報は、信頼できると考える情報源に基づいて作成し正確性には充分配慮しておりますが、㈱アイ・エヌ情報センターが正確かつ完全であることを保証するものではありません。
※この資料の一切の権利は㈱アイ・エヌ情報センターに属します。※弊社サービス「INDB Funding Eye」で作成しております。

1-4. 資金調達状況(エクイティ)

主幹事ランキング(2026年3月)

(出所) ㈱アイ・エヌ情報センター

順位 (前年同期)	主幹事	銘柄数	金額 (億円)	シェア (%)
1 (1)	野村證券	6	1,380	27.9
2 (3)	SMBC日興証券	8	1,191	24.0
3 (6)	みずほ証券	6	814	16.4
4 (7)	三菱UFJモルガン・スタンレー証券	3	590	11.9
5 (8)	モルガン・スタンレー	3	523	10.6
その他			455	9.2
合計			4,954	100.0

発行体ランキング(2026年3月)

(出所) ㈱アイ・エヌ情報センター

順位 (前年同期)	発行体	銘柄数	金額 (億円)	シェア (%)
1 (-)	任天堂	1	2,272	45.9
2 (-)	ジャパン・ホテル・リート投資法人	1	669	13.5
3 (-)	イビデン	1	603	12.2
4 (-)	清水建設	1	413	8.3
5 (-)	ジャパンリアルエステイト投資法人	1	196	4.0
その他		12	801	16.2
合計		17	4,954	100.0

主幹事ランキング(2025年4月~2026年3月)

(出所) ㈱アイ・エヌ情報センター

順位 (前年同期)	主幹事	銘柄数	金額 (億円)	シェア (%)
1 (1)	野村證券	36	6,616	21.8
2 (3)	みずほ証券	43	5,701	18.8
3 (2)	SMBC日興証券	30	5,202	17.1
4 (7)	モルガン・スタンレー	10	3,256	10.7
5 (4)	大和証券	26	2,969	9.8
その他			6,598	21.7
合計			30,341	100.0

※1

発行体ランキング(2025年4月~2026年3月)

(出所) ㈱アイ・エヌ情報センター

順位 (前年同期)	発行体	銘柄数	金額 (億円)	シェア (%)
1 (-)	日本製鉄	2	6,000	18.3
2 (-)	任天堂	1	2,272	6.9
3 (-)	メタプラネット	1	2,129	6.5
4 (-)	日産自動車	1	2,000	6.1
5 (-)	ANAホールディングス	1	1,950	5.9
その他		99	18,425	56.2
合計		105	32,776	100.0

※1

- ・エクイティの発行額は、前年同期比1,460億円減(22.8%減)、前月比4,681億円減(48.6%減)の4,954億円となりました。
- ・3月の発行体ランキング上位5社中3社(任天堂、ジャパン・ホテル・リート投資法人、ジャパンリアルエステイト投資法人)は、グローバル案件となりました。

※1 種類株の案件(ゼンショーホールディングス 485億円、ANAホールディングス 1,950億円)は、弊社の都合上、金融機関の集計が出来ません。主幹事リーダテーブルと発行体ランキングの金額合計値に差異が生じます。

※本資料に記載されている情報は、信頼できると考える情報源に基づいて作成し正確性には充分配慮しておりますが、㈱アイ・エヌ情報センターが正確かつ完全であることを保証するものではありません。
※この資料の一切の権利は㈱アイ・エヌ情報センターに属します。※弊社サービス「INDB Funding Eye」で作成しております。

1-5. 資金調達状況(新規公開)

主幹事ランキング(2026年3月)

(出所) ㈱アイ・エヌ情報センター

順位 (前年同期)	主幹事	銘柄数	金額 (億円)	シェア (%)
1 (-)	SBI証券	3	106	43.6
2 (3)	みずほ証券	3	96	39.3
3 (11)	岡三証券	2	24	10.0
4 (2)	野村証券	1	17	7.1
	合計		243	100.0

発行体ランキング(2026年3月)

(出所) ㈱アイ・エヌ情報センター

順位	発行体	銘柄数	金額 (億円)	シェア (%)
1	セイワホールディングス	1	78	31.9
2	グリーンライト・再エネインフラ投資法人	1	53	21.9
3	ジェイファーマ	1	33	13.5
4	ビタブリッドジャパン	1	26	10.6
5	ベーシック	1	19	7.7
	その他	3	35	14.3
	合計	8	243	100.0

主幹事ランキング(2025年4月~2026年3月)

(出所) ㈱アイ・エヌ情報センター

順位 (前年同期)	主幹事	銘柄数	金額 (億円)	シェア (%)
1 (1)	野村証券	15	2,535	28.3
2 (5)	SMBC日興証券	11	1,440	16.1
3 (3)	みずほ証券	17	1,219	13.6
4 (2)	大和証券	14	911	10.2
5 (10)	SBI証券	11	887	9.9
	その他		1,976	22.0
	合計		8,968	100.0

※1

発行体ランキング(2025年4月~2026年3月)

(出所) ㈱アイ・エヌ情報センター

順位	発行体	銘柄数	金額 (億円)	シェア (%)
1	SBI新生銀行	1	3,702	41.3
2	テクセンドフォトマスク	1	1,566	17.5
3	NSグループ	1	394	4.4
4	霞ヶ関ホテルリート投資法人	1	298	3.3
5	オリオンビール	1	269	3.0
	その他	55	2,741	30.6
	合計	60	8,970	100.0

※1

・IPOの発行額は、前年同期比4,461億円減(94.8%減)、前月比9億円減(3.7%減)の243億円となりました。

※1 山本通産(2億円)は、主幹事会社の設定がありません。その為、主幹事ランキングと発行体ランキングの金額合計値に差異が生じます。

※本資料に記載されている情報は、信頼できると考える情報源に基づいて作成し正確性には充分配慮しておりますが、㈱アイ・エヌ情報センターが正確かつ完全であることを保証するものではありません。
※この資料の一切の権利は㈱アイ・エヌ情報センターに属しています。※弊社サービス「INDB Funding Eye」で作成しております。

2-1. 第三者割当

第三者割当募集額推移

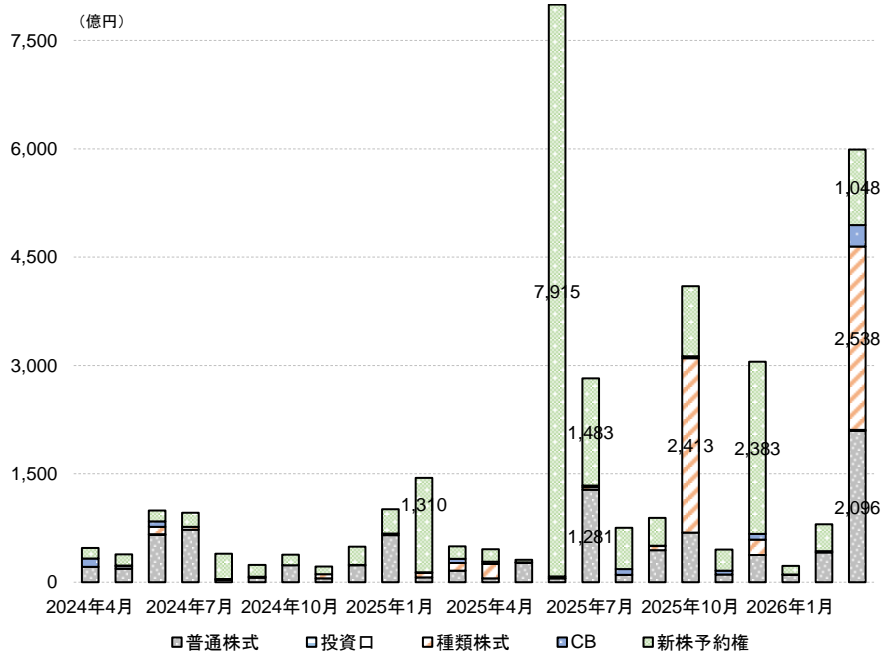

(出所) ㈱アイ・エヌ情報センター

2026年3月の主な第三者割当銘柄

(出所) ㈱アイ・エヌ情報センター

コード	発行体	証券種別	募集総額 (億円)	発行決議日	発行・ 効力発生日	割当先
1949	住友電設	種類株式	1,230	2026/01/30	2026/03/24	大和ハウス工業(株)
7205	日野自動車	普通株式	1,214	2025/06/10	2026/03/27	トヨタ自動車(株)
7205	日野自動車	種類株式	786	2025/06/10	2026/03/27	トヨタ自動車(株)
3350	メタバラネット	新株予約権	445	2026/03/16	2026/03/31	Anson Opportunities Master Fund LP ※他13件
3350	メタバラネット	普通株式	408	2026/03/16	2026/03/31	Anson Opportunities Master Fund LP ※他13件
8051	山善	CB/BW	280	2026/02/12	2026/03/03	AP PS 4 S1, L. P.
2588	プレミアムウォーターホールディングス	種類株式	276	2025/12/11	2026/03/06	(株)光通信
7088	フォーラムエンジニアリング	種類株式	245	2026/01/26	2026/03/02	KJ003(株)
3133	海帆	新株予約権	208	2026/02/20	2026/03/09	EVO FUND
2492	インフォーマート	普通株式	175	2026/02/13	2026/03/02	第一生命ホールディングス(株)

※発行・効力発生日ベース

- ・募集総額は、前年同期比5,496億円増(12.1倍)、前月比5,190億円増(7.5倍)の5,991億円となりました。
- ・銘柄数は、普通株式37件、新株予約権18件、種類株式4件、CB2件、投資口1件の計62件となりました。

※株式報酬制度による第三者割当(普通株式)、ストックオプションは集計対象外。

※本資料に記載されている情報は、信頼できると考える情報源に基づいて作成し正確性には充分配慮しておりますが、㈱アイ・エヌ情報センターが正確かつ完全であることを保証するものではありません。
※この資料の一切の権利は㈱アイ・エヌ情報センターに属しています。※弊社サービス「INDB Funding Eye」で作成しております。

3-1. 自己株式(枠設定・取得実施)

自己株式取得枠設定額・取得実施総額推移

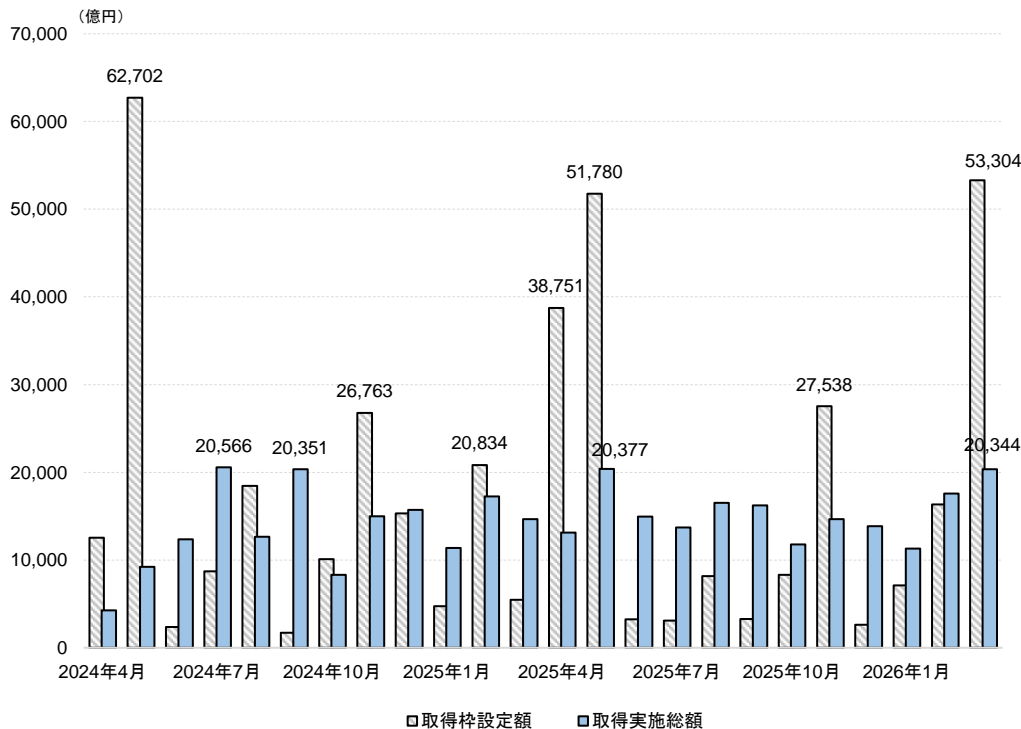

(出所) ㈱アイ・エヌ情報センター

自己株式取得枠設定額発行体ランキング(2026年3月)

(出所) ㈱アイ・エヌ情報センター

順位	発行体	枠設定金額 (億円)	シェア (%)
1	トヨタ自動車	43,413	81.4
2	リクルートホールディングス	3,500	6.6
3	東京海上ホールディングス	2,874	5.4
4	日東電工	500	0.9
4	TIS	500	0.9

自己株式取得実施総額発行体ランキング(2026年3月)

(出所) ㈱アイ・エヌ情報センター

順位	発行体	取得金額 (億円)	シェア (%)
1	ソニーグループ	2,000	9.8
2	みずほフィナンシャルグループ	1,560	7.7
3	東京エレクトロン	1,500	7.4
4	三菱商事	1,253	6.2
5	任天堂	999	4.9

- ・自己株式取得枠設定額は、前年同期比4兆7,848億円増(9.8倍)、前月比3兆6,951億円増(3.3倍)の5兆3,304億円となりました。
- ・自己株式取得実施総額は、前年同期比5,664億円増(1.4倍)、前月比2,781億円増(1.2倍)の2兆344億円となりました。
- ・自己株式取得枠設定額発行体ランキングでは、トヨタ自動車が発行体として4兆3,413億円の枠設定を公表し、1位となりました。
- ・自己株式取得実施総額発行体ランキングでは、ソニーグループが2,000億円の取得実施を公表し、1位となりました。

※【自己株TOB価格未定案件】トヨタ自動車(7203)

※本資料に記載されている情報は、信頼できると考える情報源に基づいて作成し正確性には充分配慮しておりますが、㈱アイ・エヌ情報センターが正確かつ完全であることを保証するものではありません。
※この資料の一切の権利は㈱アイ・エヌ情報センターに属します。※弊社サービス「INDB Funding Eye」で作成しております。

3-2. 自己株式(処分・消却)

自己株式処分公表企業推移

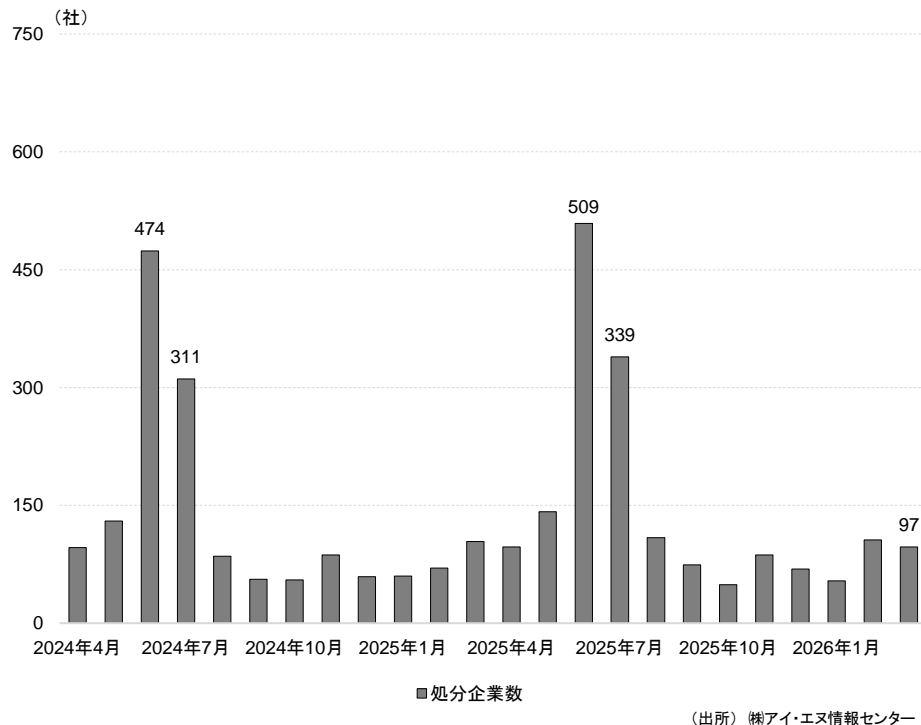

自己株式消却公表企業推移

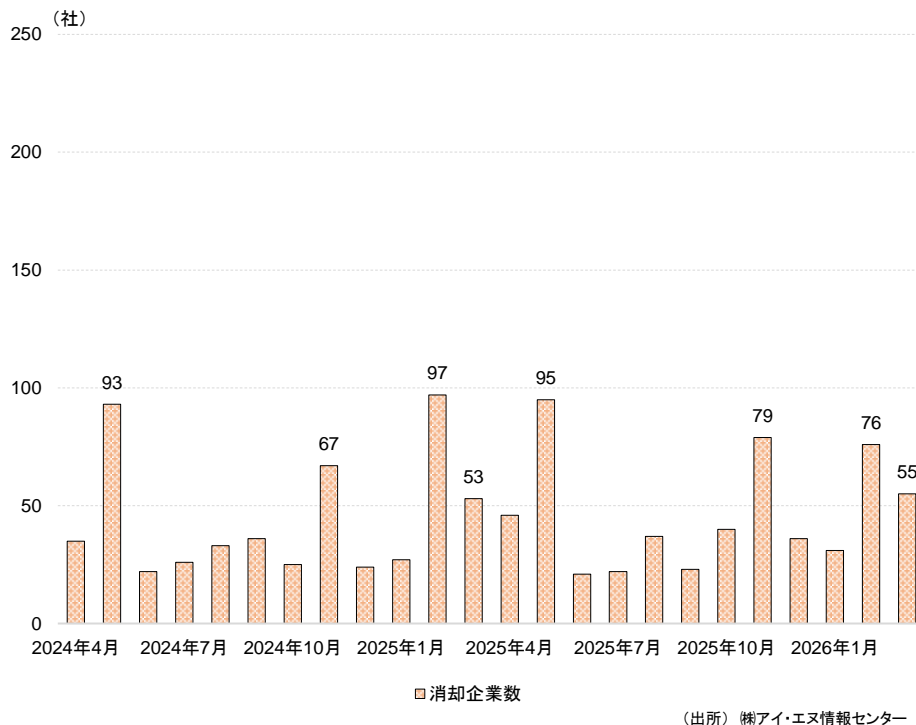

- ・自己株式処分公表企業数は、前年同期比7社減(6.7%減)、前月比9社減(8.5%減)の97社となりました。
- ・自己株式消却公表企業数は、前年同期比2社増(3.8%増)、前月比21社減(27.6%減)の55社となりました。

このレポートのクライテリアについて

集計カテゴリ	普通社債	公募で発行された一般事業債、電力債(10電力+東京電力パワーグリッド)、銀行債、投資法人債を対象に集計。自社債を含む。公的資金発行、国債、政府保証債、地方債、財投機関債を除く。
	サムライ債	公募案件を対象に集計。TOKYO PRO-BOND Market上場銘柄を含む。
	エクイティ	普通株式・投資口・種類株式の公募・売出(OA含む)と転換社債型新株予約権付社債(50名以上の募集)を対象に集計。TOKYO PRO Marketからの市場変更・株主割当・第三者割当・ブロックトレードを除く。
	IPO	普通株式・投資口の新規公開案件の公募・売出(OA含む)を対象に集計。TOKYO PRO Marketからの市場変更を含む。
	第三者割当	普通株式・投資口・種類株式・新株予約権・転換社債型新株予約権付社債を対象に集計。株式報酬制度による第三者割当(普通株式)・ストックオプションを除く。
	自己株式	普通株式を対象に集計。金庫株解禁以降(2001年10月1日商法改正)を対象に集計。
集計方法	額面で集計。 デットは日本国内で発行された案件のみを集計。エクイティは日本の国内企業が国内又は海外で発行した案件を集計。5社(5銘柄)以降同順位の場合は、その他に含まれる場合があります。 計数ごとに四捨五入しているため、計において符合しない場合があります。	
主幹事リーグテーブル	主幹事の引受額比率で集計。ただし、引受額が不明なものは主幹事数で按分して集計。 金融機関名称は、2026年3月31日時点の名称。 主幹事は弊社が設定したグループ名で表示。集計は、国内外の実績を合算。	
集計対象期間	P.2~P.6 : 2026年3月31日までに条件決定又は価格決定したものを集計。 P.7 : 2026年3月31日までに効力発生日が到来したものを集計。 P.8~P.9 : 2026年3月31日までに適時開示されたものを公表日ベースで集計。	

【eol人的資本パッケージ】 最新版リリースのお知らせ（2026年5月 リリース予定）



人的資本パッケージとは、**人的資本**に関連するデータに特化したパッケージです。有価証券報告書の企業情報、人的資本に関するデータと「しょくばらぼ」のデータを一覧化しており、データを組み合わせることにより、調査や分析に活用していただくことが可能です。

人的資本パッケージのデータの特長

証券コード	企業名	業種33分類	上場市場	売上高	当期純利益	管理職に占める女性従業員の数	女性の管理職比率	男性の賃金格差	女性管理職に占める企業	男性管理職に占める企業	特長を強化している企業	採用又は平均採用の業種	採用した労働者に占める女性労働者の割合	採用における男女別の割合	平均経歴	平均仕事時間	専任仕事割合
	和歌山	アパレル・ファッション		14,306,402	1,154,627	8.5	65	56.9	○	○	×	1.再雇用	3:その他	38.0%	18.8年	3.9時間	0.714
	海運業	ブレイム		942,806	495,994	7.4	86.5	57.7	○	○	×	1.再雇用	2:正社員	65.6%	13.6年	6.5時間	0.534
	和歌山	ブレイム		6,817,872	599,038	8.4	67	59.6	○	○	○	1.再雇用	3:その他	57.0%	17.0年	11.0時間	0.79
	銀行業	ブレイム		9,778,769	960,130	18.5	104	45.8	○	○	○	1.再雇用	3:その他	22.3%	17.2年	21.0時間	0.72
	和歌山	ブレイム		9,232,637	862,819	8.2	66.7	60.2	○	○	×	1.再雇用	3:その他	67.0%	17.5年	20.3時間	0.5
	製造用機器	ブレイム、ブレイム		6438681	347861		82.6	68.2	○	○	○	1.再雇用	3:その他	15.0%	19.1年	17.9時間	0.954
	銀行業	ブレイム		2064240	331675		100	64.1	○	○	×	1.再雇用	3:その他	32.6%	9.3年	0.7時間	0.873

特長 ①

有価証券報告書記載の企業情報

有価証券報告書に記載の

- 企業基本情報
- 売上高などの企業規模指数
- 従業員数などの従業員指標

などの企業情報を一覧化

項目数：130以上

特長 ②

人的資本に関するデータ

有価証券報告書に記載の

- 「女性管理職比率」「男性育休取得比率」「男女間賃金格差」の3項目
- 人的資本に関するテーマ別の記載有無情報（当社独自算出）

項目数：20以上

特長 ③

厚生労働省のしょくばらぼ情報

厚生労働省が運営するしょくばらぼから

- 勤務実態などの働き方
- 企業の採用状況

などの企業職場情報を収録

項目数：75以上

5月版のデータは、2024年10月1日～2026年3月31日に提出された「有価証券報告書」、「コーポレートガバナンス報告書」及び、5月1日時点の「しょくばらぼ」のデータを利用しています。※データは2月、5月、8月、11月の年4回の更新を予定しております。

サンプルダウンロードでぜひご確認ください

弊社HPにサンプルファイルをご用意しました。この機会にぜひダウンロードください。

サンプルダウンロードページ：https://www.indb.co.jp/insight_cat/sample/





本内容についてのお問い合わせ
(株)アイ・エヌ情報センター
<https://www.indb.co.jp/>

お問い合わせフォーム
<https://www.indb.co.jp/contact/>
E-mail: support@indb.co.jp



公式 X(旧Twitter)

<https://x.com/indbgraphreport>



最新の経済指標やファイナンス情報などを【経済グラフ】や【レポート】など、ビジュアルな形で分かりやすくご紹介します。