

2026年5月号(2026年4月集計)

# INDB 発行市場レポート

2026年5月18日



株式会社 アイエヌ情報センター  
I-N INFORMATION SYSTEMS, LTD.

## 【目次】



1-1.	資金調達状況(全体)	2
1-2.	(普通社債)	3
1-3.	(サムライ債)	4
1-4.	(エクイティ)	5
1-5.	(新規公開)	6
2-1.	第三者割当	7
3-1.	自己株式(枠設定・取得)	8
3-2.	自己株式(処分・消却)	9
	このレポートのクライテリアについて	10
※	【eol人的資本パッケージ】	11
	最新版リリースのお知らせ(2026年5月リリース)	

# 1-1. 資金調達状況(全体)

### 資金調達状況と金利の推移

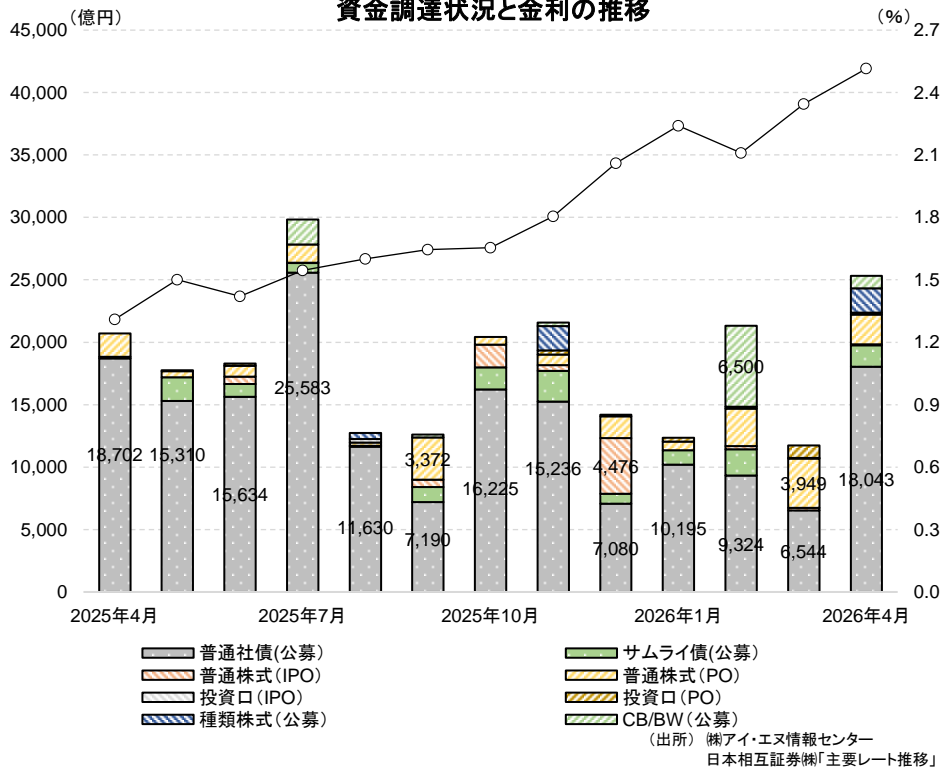

### デット・エクイティ比率

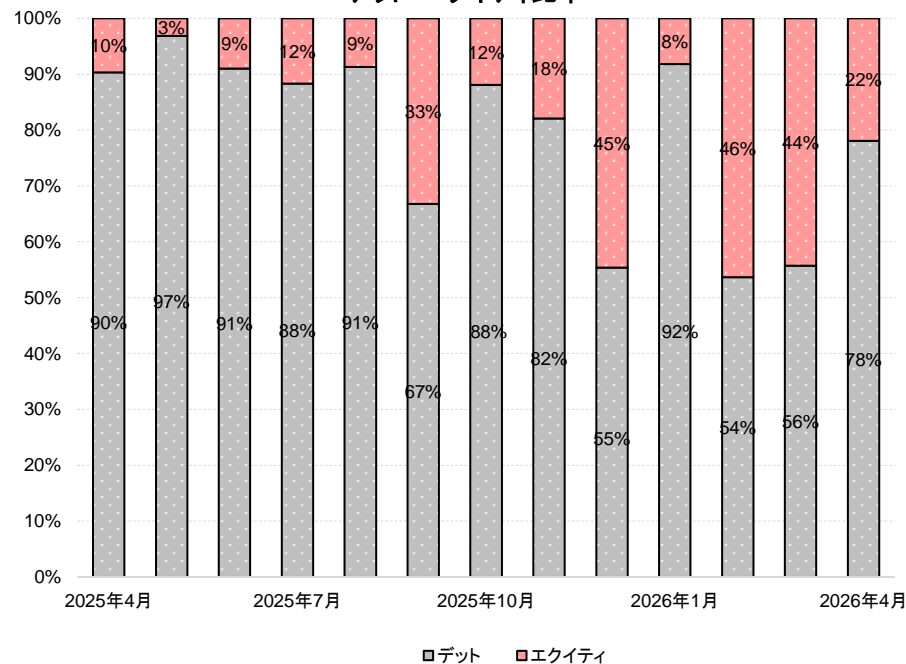

(出所) ㈱アイ・エヌ情報センター

- ・資金調達は、前年同期比4,605億円増(1.22倍)、前月比1兆3,573億円増(2.16倍)の2兆5,314億円となりました。
- ・デット・エクイティ比率は、デット78%、エクイティ22%となりました。
- ・新発10年国債利回りは、前月末より0.17%上昇し、2.515%となりました。

※本資料に記載されている情報は、信頼できると考える情報源に基づいて作成し正確性には充分配慮しておりますが、㈱アイ・エヌ情報センターが正確かつ完全であることを保証するものではありません。  
※この資料の一切の権利は㈱アイ・エヌ情報センターに属します。※弊社サービス「INDB Funding Eye」で作成しております。

## 1-2. 資金調達状況(普通社債)

### 主幹事ランキング(2026年4月)

(出所) ㈱アイ・エヌ情報センター

順位 (前年同期)	主幹事	銘柄数	金額 (億円)	シェア (%)
1 (4)	三菱UFJモルガン・スタンレー証券	30	5,423	30.1
2 (3)	大和証券	32	3,985	22.1
3 (5)	SMBC日興証券	38	3,651	20.3
4 (1)	みずほ証券	18	2,311	12.8
5 (2)	野村証券	34	2,033	11.3
その他			622	3.4
合計			18,025	100.0

※1

### 発行体ランキング(2026年4月)

(出所) ㈱アイ・エヌ情報センター

順位 (前年同期)	発行体	銘柄数	金額 (億円)	シェア (%)
1 (1)	ソフトバンクグループ	1	4,180	23.2
2 (10)	三菱UFJフィナンシャル・グループ	2	3,500	19.4
3 (2)	東日本高速道路	4	1,850	10.3
4 (-)	東京電力パワーグリッド	3	1,700	9.4
5 (-)	三井住友銀行	4	1,500	8.3
その他		36	5,313	29.4
合計		50	18,043	100.0

※1

- ・普通社債の発行額は、前年同期比659億円減(3.5%減)、前月比1兆1,499億円増(2.8倍)の1兆8,043億円となりました。
- ・4月の発行体ランキング1位のソフトバンクグループと2位の三菱UFJフィナンシャル・グループは、劣後特約付社債の発行となりました。

※1 あかつき本社#57(10億円)、アイザワ証券グループ#19(8億円)は、主幹事の設定がありません。その為、主幹事ランキングと発行体ランキングの金額合計値に差異が生じます。

※本資料に記載されている情報は、信頼できると考える情報源に基づいて作成し正確性には充分配慮しておりますが、㈱アイ・エヌ情報センターが正確かつ完全であることを保証するものではありません。  
※この資料の一切の権利は㈱アイ・エヌ情報センターに属します。※弊社サービス「INDB Funding Eye」で作成しております。

# 1-3. 資金調達状況(サムライ債)

主幹事ランキング(2026年4月)

(出所) ㈱アイ・エヌ情報センター

順位 (前年同期)	主幹事	銘柄数	金額 (億円)	シェア (%)
1 (-)	大和証券	4	430	25.0
1 (-)	SMBC日興証券	4	430	25.0
1 (-)	三菱UFJモルガン・スタンレー証券	4	430	25.0
1 (-)	みずほ証券	4	430	25.0
	合計		1,721	100.0

発行体ランキング(2026年4月)

(出所) ㈱アイ・エヌ情報センター

順位 (前年同期)	発行体	銘柄数	金額 (億円)	シェア (%)
1 (-)	インドネシア共和国	4	1,721	100.0
	合計	4	1,721	100.0

・サムライ債の発行額は、1,721億円となりました。前年同期、前月の発行はありませんでした。

## 1-4. 資金調達状況(エクイティ)

### 主幹事ランキング(2026年4月)

(出所) ㈱アイ・エヌ情報センター

順位 (前年同期)	主幹事	銘柄数	金額 (億円)	シェア (%)
1 (2)	大和証券	3	1,104	31.3
2 (3)	野村證券	5	1,068	30.3
3 (1)	SMBC日興証券	3	580	16.4
4 (3)	みずほ証券	3	569	16.1
5 (5)	三菱UFJモルガン・スタンレー証券	3	138	3.9
その他			67	1.9
合計			3,526	100.0

※1

### 発行体ランキング(2026年4月)

(出所) ㈱アイ・エヌ情報センター

順位 (前年同期)	発行体	銘柄数	金額 (億円)	シェア (%)
1 (-)	日本航空	1	1,950	35.6
2 (-)	住友ファーマ	1	1,174	21.4
3 (-)	アドバンテスト	1	1,000	18.3
4 (-)	GMOインターネット	1	747	13.6
5 (-)	ユニオンツール	1	338	6.2
その他		3	266	4.9
合計		8	5,476	100.0

※1

- ・エクイティの発行額は、前年同期比3,600億円増(2.9倍)、前月比522億円増(1.1倍)の5,476億円となりました。
- ・3月の発行体ランキング上位5社中2社(住友ファーマ、GMOインターネット)はグローバル案件、1社(アドバンテスト)は海外CB発行となりました。

※1 種類株の案件(日本航空 1,950億円)は、弊社の都合上、金融機関の集計が出来ません。主幹事ランキングと発行体ランキングの金額合計値に差異が生じます。

※本資料に記載されている情報は、信頼できると考える情報源に基づいて作成し正確性には充分配慮しておりますが、㈱アイ・エヌ情報センターが正確かつ完全であることを保証するものではありません。  
※この資料の一切の権利は㈱アイ・エヌ情報センターに属します。※弊社サービス「INDB Funding Eye」で作成しております。

## 1-5. 資金調達状況(新規公開)

主幹事ランキング(2026年4月)

(出所) ㈱アイ・エヌ情報センター

順位 (前年同期)	主幹事	銘柄数	金額 (億円)	シェア (%)
1 (2)	SBI証券	2	57	75.9
2 (-)	SMBC日興証券	1	13	17.4
3 (1)	大和証券	1	5	6.7
	合計		75	100.0

発行体ランキング(2026年4月)

(出所) ㈱アイ・エヌ情報センター

順位	発行体	銘柄数	金額 (億円)	シェア (%)
1	SQUEEZE	1	36	47.8
2	犬猫生活	1	21	28.0
3	梅乃宿酒造	1	13	17.4
4	パトonz	1	5	6.7
	合計	4	75	100.0

・IPOの発行額は、前年同期比56億円減(43.0%減)、前月比168億円減(69.2%減)の75億円となりました。

## 2-1. 第三者割当

### 第三者割当募集額推移

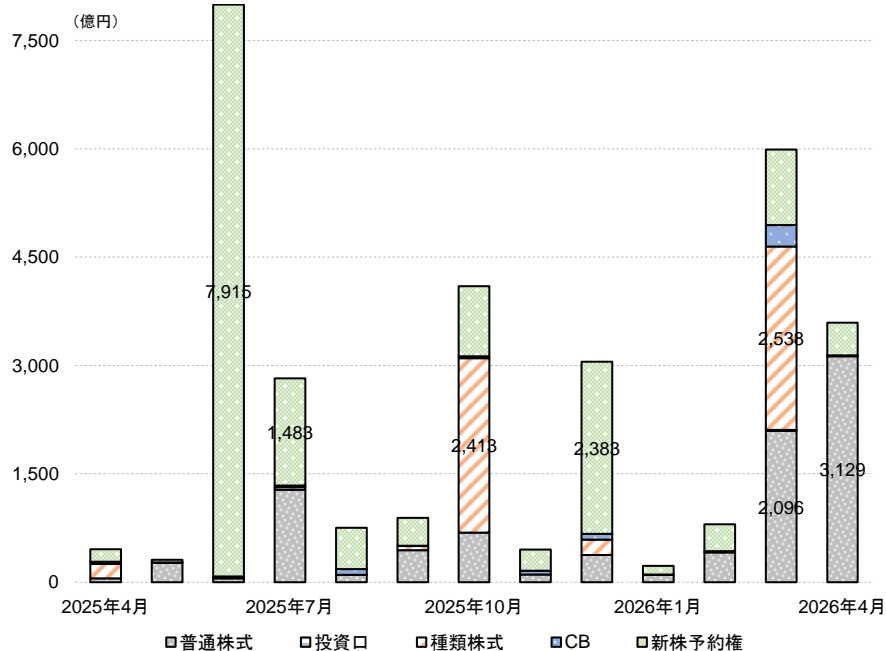

(出所) ㈱アイ・エヌ情報センター

### 2026年4月の主な第三者割当銘柄

(出所) ㈱アイ・エヌ情報センター

コード	発行体	証券種別	募集総額 (億円)	発行決議日	発行・ 効力発生日	割当先
8766	東京海上ホールディングス	普通株式	2,874	2026/03/23	2026/04/13	National Indemnity Company
3350	メタプラネット	新株予約権	373	2026/03/16	2026/04/01	EVO FUND
8934	サンフロンティア不動産	普通株式	134	2026/02/25	2026/04/01	伊藤忠商事(株)
4259	エクサウィザーズ	普通株式	54	2026/03/31	2026/04/16	(株)三井住友フィナンシャルグループ
8746	unbanked	新株予約権	34	2026/03/26	2026/04/14	AU投資事業組合
5243	note	普通株式	22	2026/03/24	2026/04/09	(株)KADOKAWA
2769	ヴァレッジヴァンガードコーポレーション	新株予約権	15	2026/04/10	2026/04/30	GP上場企業出資投資事業有限責任組合
3823	THE WHY HOW DO COMPANY	新株予約権	10	2026/03/27	2026/04/13	Long Corridor Alpha Opportunities Master Fund ※他2件
7527	システムソフト	普通株式	10	2026/04/06	2026/04/22	EL CAMINO REAL(株) ※他2件
2769	ヴァレッジヴァンガードコーポレーション	CB/BW	10	2026/04/10	2026/04/30	GP上場企業出資投資事業有限責任組合

※発行・効力発生日ベース

・募集総額は、前年同期比3,138億円増(7.9倍)、前月比2,398億円減(40.0%減)の3,594億円となりました。

・銘柄数は、普通株式20件、新株予約権10件、CB1件の計31件となりました。

※株式報酬制度による第三者割当(普通株式)、ストックオプションは集計対象外。

※本資料に記載されている情報は、信頼できると考える情報源に基づいて作成し正確性には充分配慮しておりますが、㈱アイ・エヌ情報センターが正確かつ完全であることを保証するものではありません。  
※この資料の一切の権利は㈱アイ・エヌ情報センターに属しています。※弊社サービス「INDB Funding Eye」で作成しております。

### 3-1. 自己株式(枠設定・取得実施)

自己株式取得枠設定額・取得実施総額推移

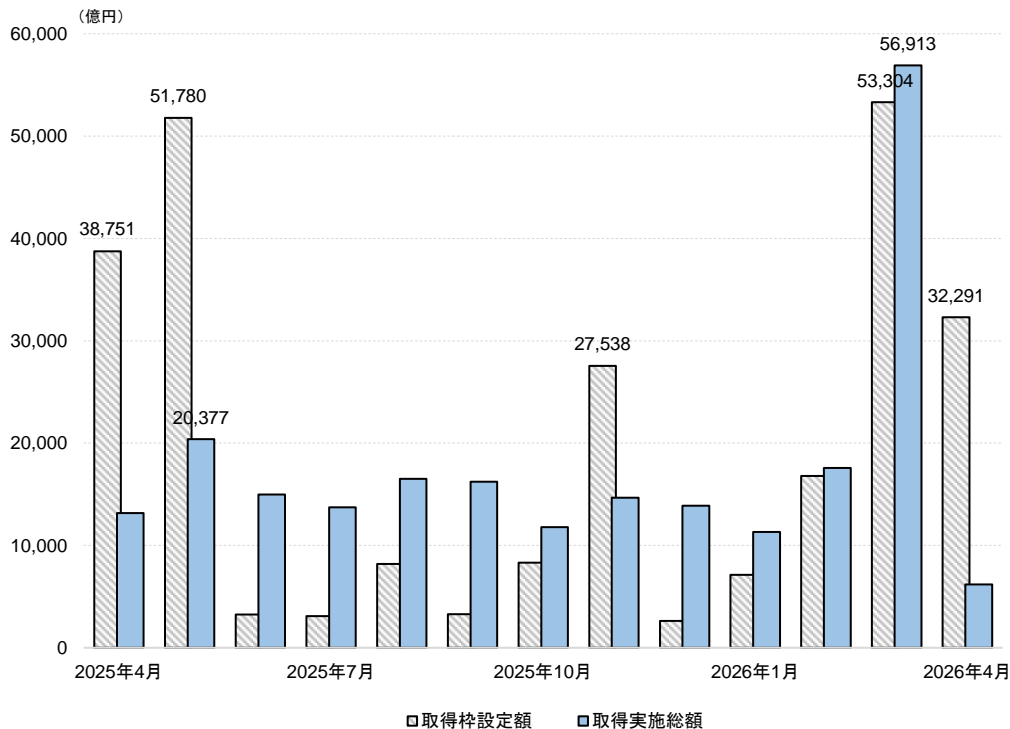

(出所) ㈱アイ・エヌ情報センター

自己株式取得枠設定額発行体ランキング(2026年4月)

(出所) ㈱アイ・エヌ情報センター

順位	発行体	枠設定金額 (億円)	シェア (%)
1	豊田通商	6,637	20.6
2	日立製作所	5,000	15.5
3	デンソー	3,136	9.7
4	信越化学工業	2,500	7.7
4	京セラ	2,500	7.7

自己株式取得実施総額発行体ランキング(2026年4月)

(出所) ㈱アイ・エヌ情報センター

順位	発行体	取得金額 (億円)	シェア (%)
1	日立製作所	1,000	16.2
2	HOYA	640	10.4
3	野村ホールディングス	487	7.9
4	ブリヂストン	429	6.9
5	NGK	310	5.0

- ・自己株式取得枠設定額は、前年同期比6,460億円減(16.7%減)、前月比2兆1,013億円減(39.4%減)の3兆2,291億円となりました。
- ・自己株式取得実施総額は、前年同期比6,965億円減(53.0%減)、前月比5兆732億円減(89.1%減)の6,181億円となりました。
- ・自己株式取得枠設定額発行体ランキングでは、豊田通商が6,637億円の枠設定を公表し、1位となりました。
- ・自己株式取得実施総額発行体ランキングでは、日立製作所が1,000億円の取得実施を公表し、1位となりました。

※【自己株TOB価格未定案件】きんでん(1944)、デンソー(6902)、アイシン(7259)、豊田通商(8015)

※本資料に記載されている情報は、信頼できると考える情報源に基づいて作成し正確性には充分配慮しておりますが、㈱アイ・エヌ情報センターが正確かつ完全であることを保証するものではありません。  
※この資料の一切の権利は㈱アイ・エヌ情報センターに属します。※弊社サービス「INDB Funding Eye」で作成しております。

## 3-2. 自己株式(処分・消却)

自己株式処分公表企業推移

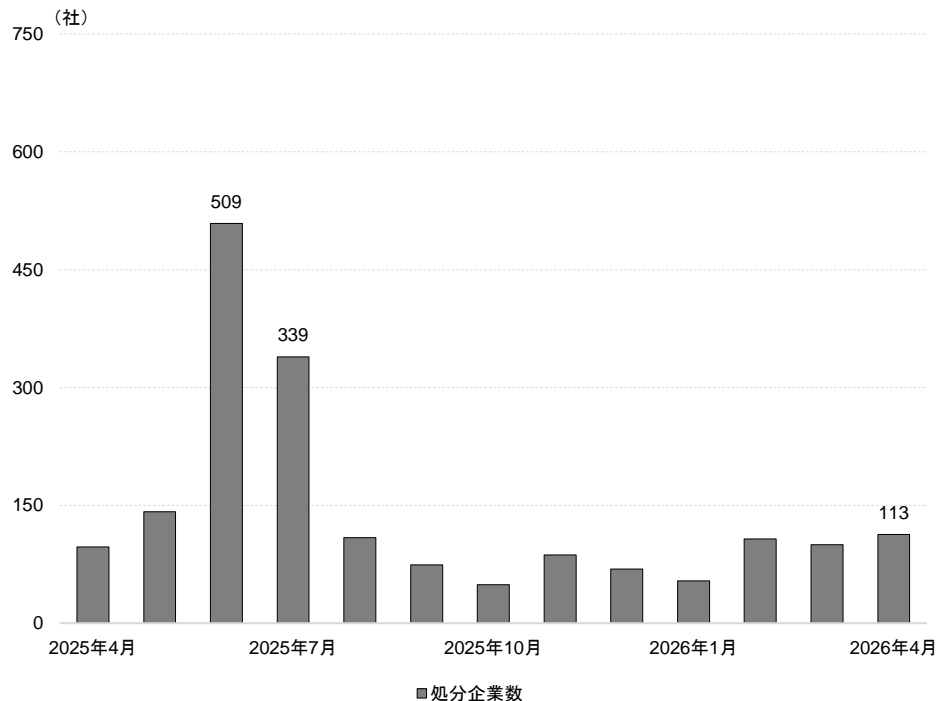

(出所) ㈱アイ・エヌ情報センター

自己株式消却公表企業推移

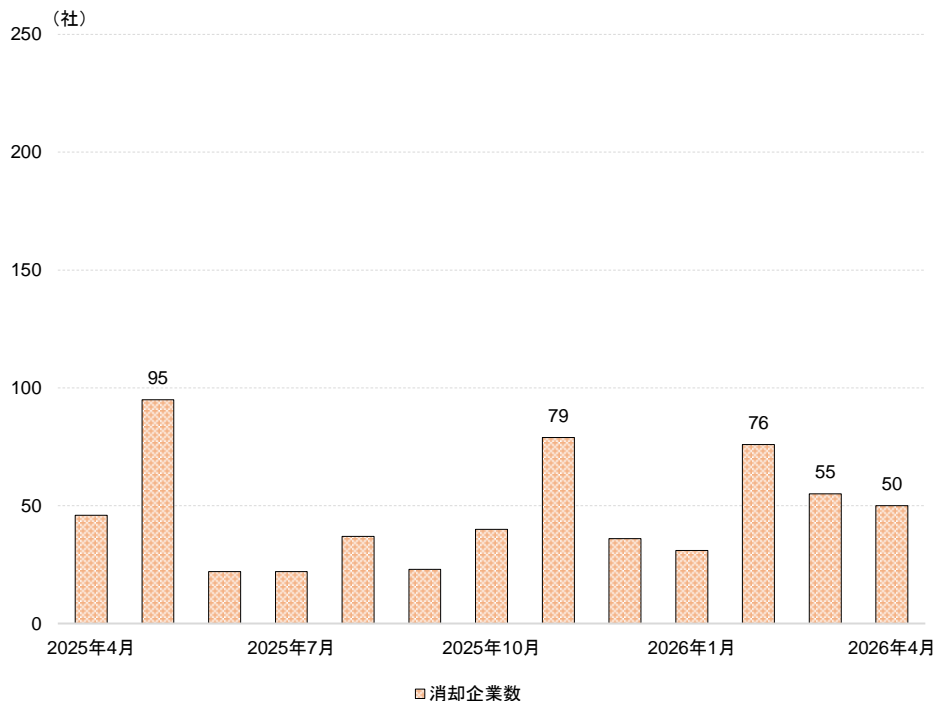

(出所) ㈱アイ・エヌ情報センター

- ・自己株式処分公表企業数は、前年同期比16社増(16.5%増)、前月比13社増(13.0%増)の113社となりました。
- ・自己株式消却公表企業数は、前年同期比4社増(8.7%増)、前月比5社減(9.1%減)の50社となりました。

# このレポートのクライテリアについて

集計カテゴリー	普通社債	公募で発行された一般事業債、電力債(10電力+東京電力パワーグリッド)、銀行債、投資法人債を対象に集計。自社債を含む。公的資金発行、国債、政府保証債、地方債、財投機関債を除く。
	サムライ債	公募案件を対象に集計。TOKYO PRO-BOND Market上場銘柄を含む。
	エクイティ	普通株式・投資口・種類株式の公募・売出(OA含む)と転換社債型新株予約権付社債(50名以上の募集)を対象に集計。TOKYO PRO Marketからの市場変更・株主割当・第三者割当・ブロックトレードを除く。
	IPO	普通株式・投資口の新規公開案件の公募・売出(OA含む)を対象に集計。TOKYO PRO Marketからの市場変更を含む。
	第三者割当	普通株式・投資口・種類株式・新株予約権・転換社債型新株予約権付社債を対象に集計。株式報酬制度による第三者割当(普通株式)・ストックオプションを除く。
	自己株式	普通株式を対象に集計。金庫株解禁以降(2001年10月1日商法改正)を対象に集計。
集計方法	額面で集計。 デットは日本国内で発行された案件のみを集計。エクイティは日本の国内企業が国内又は海外で発行した案件を集計。5社(5銘柄)以降同順位の場合は、その他に含まれる場合があります。 計数ごとに四捨五入しているため、計において符合しない場合があります。	
主幹事リーグテーブル	主幹事の引受額比率で集計。ただし、引受額が不明なものは主幹事数で按分して集計。 金融機関名称は、2026年4月30日時点の名称。 主幹事は弊社が設定したグループ名で表示。集計は、国内外の実績を合算。	
集計対象期間	P.2~P.6 : 2026年4月30日までに条件決定又は価格決定したものを集計。 P.7 : 2026年4月30日までに効力発生日が到来したものを集計。 P.8~P.9 : 2026年4月30日までに適時開示されたものを公表日ベースで集計。	

# 【eol人的資本パッケージ】 最新版リリースのお知らせ（2026年5月 リリース）



人的資本パッケージとは、**人的資本**に関連するデータに特化したパッケージです。有価証券報告書の企業情報、人的資本に関するデータと「しょくばらぼ」のデータを一覧化しており、データを組み合わせることにより、調査や分析に活用していただくことが可能です。

## 人的資本パッケージのデータの特長

証券コード	企業名	業種33分類	上場市場	売上高	当期純利益	管理職に占める女性従業員の数	女性の管理職比率	男女の賃金格差	女性管理職に占める企業	男性管理職に占める企業	賃金を特化している企業	採用又は平均採用の業種	採用した労働者に占める女性労働者の割合	採用における男女別の割合	平均経歴	平均就業時間	専任従業員数
	和歌山	アパレル・ファッション	14.306.402	1,154,627	8.5	65	56.9	○	○	×	1.再雇用	3.その他	38.0%	18.8年	3.9時間	0.714	
	海運業	ブレイム	942,806	495,994	7.4	86.5	57.7	○	○	×	1.再雇用	2.正社員	65.6%	13.6年	6.5時間	0.534	
	和歌山	ブレイム	6,817,872	599,038	8.4	67	59.6	○	○	○	1.再雇用	3.その他	57.0%	17.0年	11.0時間	0.79	
	銀行業	ブレイム	9,778,769	960,130	18.5	104	46.8	○	○	○	1.再雇用	3.その他	22.3%	17.2年	21.0時間	0.72	
	和歌山	ブレイム	9,232,637	862,819	8.2	66.7	60.2	○	○	×	1.再雇用	3.その他	67.0%	17.5年	20.3時間	0.5	
	製造用機器	ブレイム、ブレイム	6438681	347861	82.6	68.2	○	○	○	○	1.再雇用	3.その他	15.0%	19.1年	17.9時間	0.954	
	銀行業	ブレイム	2064240	331675	100	64.1	○	○	○	×	1.再雇用	3.その他	32.6%	9.3年	0.7時間	0.873	

**特長 ①**

**有価証券報告書記載の企業情報**

有価証券報告書に記載の

- 企業基本情報
- 売上高などの企業規模指数
- 従業員数などの従業員指標

などの企業情報を一覧化

項目数：130以上

**特長 ②**

**人的資本に関するデータ**

有価証券報告書に記載の

- 「女性管理職比率」「男性育休取得比率」「男女間賃金格差」の3項目
- 人的資本に関するテーマ別の記載有無情報（当社独自算出）

項目数：20以上

**特長 ③**

**厚生労働省のしょくばらぼ情報**

厚生労働省が運営するしょくばらぼから

- 勤務実態などの働き方
- 企業の採用状況

などの企業職場情報を収録

項目数：75以上

5月版のデータは、2024年10月1日～2026年3月31日に提出された「有価証券報告書」、「コーポレートガバナンス報告書」及び、5月1日時点の「しょくばらぼ」のデータを利用しています。※データは2月、5月、8月、11月の年4回の更新を予定しております。

### サンプルダウンロードでぜひご確認ください

弊社HPにサンプルファイルをご用意しました。この機会にぜひダウンロードください。

サンプルダウンロードページ：[https://www.indb.co.jp/insight\\_cat/sample/](https://www.indb.co.jp/insight_cat/sample/)





本内容についてのお問い合わせ  
(株)アイ・エヌ情報センター  
<https://www.indb.co.jp/>

お問い合わせフォーム  
<https://www.indb.co.jp/contact/>  
E-mail: [support@indb.co.jp](mailto:support@indb.co.jp)



公式 X(旧Twitter)

<https://x.com/indbgraphreport>



最新の経済指標やファイナンス情報などを【経済グラフ】や【レポート】など、ビジュアルな形で分かりやすくご紹介します。